

HOTĂRÂREA NR. 41 / 2019
privind aprobarea procesului - verbal al ședinței
anterioare

Consiliul local al comunei Racu, întrunit în ședința ordinară pe data de 31 MAI 2019, convocată prin dispoziția primarului nr. 82/ 2019.

Având la bază: - procesul verbal al ședinței afișat pe data de 22 mai 2019 (proces-verbal de afișare nr. 1605 din 22 mai 2019).

Având în vedere prevederile Ordonanței Guvernului nr.35/2002 pentru aprobarea Regulamentului – cadru de organizare și funcționare a consiliilor locale aprobat și modificat prin Legea nr.673/2002 ; Hotărârea Consiliului local nr. 50 / 2008 privind aprobarea Regulamentului de organizare și funcționare al Consiliului local Racu.

În conformitate cu art.42 alin (5) din Legea nr.215 din 2001 privind administrația publică locală, republicată.

În baza art.36 alin (1), art.45 alin (1) și art.115 alin (1) lit „b” din Legea nr.215/2001 privind administrația publică locală, republicată.

HOTĂRĂȘTE :

Art.1. Se aprobă procesul - verbal al ședinței extraordinare al Consiliului local Racu din data de 22 mai 2019.

Art.2. Cu aducere la îndeplinire a prezentei se desemnează secretarul comunei Racu.

Art.3. Prezenta hotărâre se comunică Instituției Prefectului – județului Harghita și se aduce la cunoștință publică prin afișare la sediul Primăriei Racu.

PREȘEDINTE ȘEDINȚĂ,

KOVÁCS GÁBOR



Contrasemnat,

SECRETAR

MÁTHÉ MELINDA



HOTĂRÂREA NR. 42 / 2019
privind desemnarea echipei mobile și aprobarea procedurii de
intervenție în caz de semnalare a unui caz de violență domestică

Consiliul Local Racu,

Întrunit în ședința ordinară la data de 31 mai 2019, convocată prin Dispoziția nr. 82 /2019 emis de domnul primar Császár Attila, primarul comunei, la sediul primăriei Racu;

Având în vedere:

- Expunerea de motive nr. 1123/05.04.2019 și
- proiectul de hotărâre înaintată de primarul comunei Racu, d-l Császár Attila prin care propune desemnarea echipei mobile și procedura de intervenție în caz de semnalare a unui caz de violență domestică;
- art.1, art.2, art.7 alin.(1) și alin.(2) și art.13 din Legea nr.217/2003 pentru prevenirea și combaterea violenței domestice, republicată, cu modificările și completările aduse de Legea nr.174/2018 privind modificarea și completarea Legii nr. 217/2003 pentru prevenirea și combaterea violenței în familie;
- art.1- art.5 din Ordinul nr.2525/2018 privind aprobarea Procedurii pentru intervenția de urgență în cazurile de violență domestică;
- prevederile Legii nr.292/2011 a asistenței sociale, cu modificările și completările ulterioare;
- art.118 alin.(1) lit.f din Legea nr.272/2004 privind protecția și promovarea drepturilor copilului, republicată, cu modificările și completările ulterioare;
- Hotărârea Guvernului nr. 365/2018 pentru aprobarea Strategiei naționale privind promovarea egalității de șanse și de tratament între femei și bărbați și prevenirea și combaterea violenței domestice pentru perioada 2018-2021 și a Planului operațional pentru implementarea Strategiei naționale privind promovarea egalității de șanse și de tratament între femei și bărbați și prevenirea și combaterea violenței domestice pentru perioada 2018-2021;
- necesitatea prevenirii dar și intervenției în cazuri de violență domestică;

- **Hotărârea Consiliului Local Racu nr. 25/2019 privind aprobarea organigramei și a statului de funcții al aparatului de specialitate al primarului comunei Racu** Ținând cont de raportul de avizare al Comisiei pentru activități social-culturale, învățământ, sănătate și familie, muncă și protecție social, protecție copii, tineret;

Ținând cont de discuțiile purtate în cadrul ședinței;

Cu respectarea prevederilor Legii nr.24/2000 privind normele de tehnică legislativă pentru elaborarea actelor normative, cu modificările ulterioare;

În temeiul art. 36 alin. (1) , alin. (2) lit b și art. 45 din Legea nr.215/2001 privind administrația publică locală, cu modificările și completările ulterioare;

Ținând cont de prevederile Legii nr.52/2003 privind transparența în administrația publică locală, cu modificările și completările ulterioare.

HOTĂRÂȘTE:

Art.1. Se desemnează echipa mobilă pentru intervenții în caz de violență domestică în următoarea componență:

Both Enikő, având funcția de inspector în cadrul Compartimentului de asistență socială,

Salamon Csilla, având funcția de inspector în cadrul aparatului de specialitate al primarului comunei Racu

Császár Attila, primarul comunei Racu.

Art.2. Se desemnează d-na Both Enikő în funcția de coordonator al echipei mobile pentru intervenții de urgență în caz de violență domestică.

Art.3. Se aprobă modalitatea de asigurare a autoturismului și procedura de intervenție de urgență în cazuri de violență domestică, conform anexei nr.1 la prezenta hotărâre, anexă care face parte integrantă

Art.4. Cu aducere la îndeplinire se însărcinează Compartimentul de asistență socială și echipa mobilă desemnată.

Art.5 .Prezenta hotărâre se aduce la cunoștința publică și se comunică:

- Instituției Prefectului județul Harghita, Primarului comunei Racu, Compartimentului de asistență socială

**Președintele ședinței,
KOVÁCS GÁBOR**

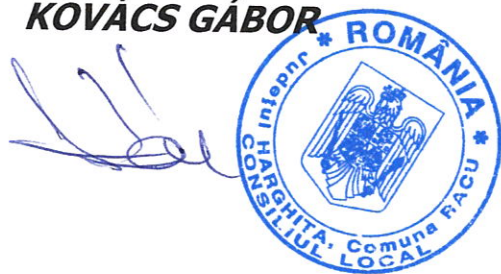

**Contrasemnat, Secretar
Máthé Melinda**

Nr. 42

Adoptată în ședința din data de 31 MAI 2019

Cu un număr de 11 voturi din numărul total de 11 consilieri locali în funcție

**PROCEDURA DE INTERVENȚIE DE URGENȚĂ ÎN CAZURI DE
VIOLENȚĂ DOMESTICĂ SEMNALATE**

ART.1. Intervenția de urgență în cazurile de violență domestică se realizează de către echipa mobilă alcătuită din reprezentanți ai serviciului public de asistență socială și extinsă prin includerea unor reprezentanți ai poliției locale, serviciului public de asistență medicală comunitară, oricărui alți specialiști din cadrul aparatului propriu, reprezentanți ai diferiților furnizori privați de servicii sociale, voluntari etc.

ART.2. În acest sens la nivelul Comunei Racu se desemnează echipa mobilă pentru intervenții de urgență în caz de violență domestică semnalată, în următoarea componență:

Both Eniko, reprezentant Compartiment asistență socială

Salamon Csilla, reprezentant aparat de specialitate al primarului comunei Racu,

Császár Attila, primarul comunei

ART.3. Funcția de coordinator al echipei mobile va fi îndeplinită de Dna. Both Eniko.

ART.4. Se pune la dispoziția echipei mobile desemnate mai sus, autoturismul Dacia Logan, proprietate a Comunei Racu. Autoturismul în cauză va fi utilizat de către echipa mobile exclusiv pentru deplasările la cazurile de violență domestică semnalate. Actele și cheia autoturismului se vor afla la viceprimarul comunei, membru în echipa mobilă. În urma apelului primit, coordonatorul echipei mobile anunță membrii echipei, inclusiv viceprimarul comunei cine cu autoturismul alocat preia ceilalți membri ai echipei și în termen de 90 de minute se deplasează la adresa menționată. Combustibilul necesar va fi asigurat din bugetul local al comunei Racu, aprobat pentru anul 2019.

În situația în care autoturismul în cauză nu este disponibil, din cauză de defecțiuni tehnice ori se află în deplasare în alte localități, primăria comunei va asigura un alt autoturism din dotare.

ART.5. În urma apelului prin intermediul liniilor telefonice ale instituțiilor publice abilitate, se pune în aplicare următoarea schemă de legături:

Apel prin intermediul liniilor telefonice ale instituțiilor publice abilitate

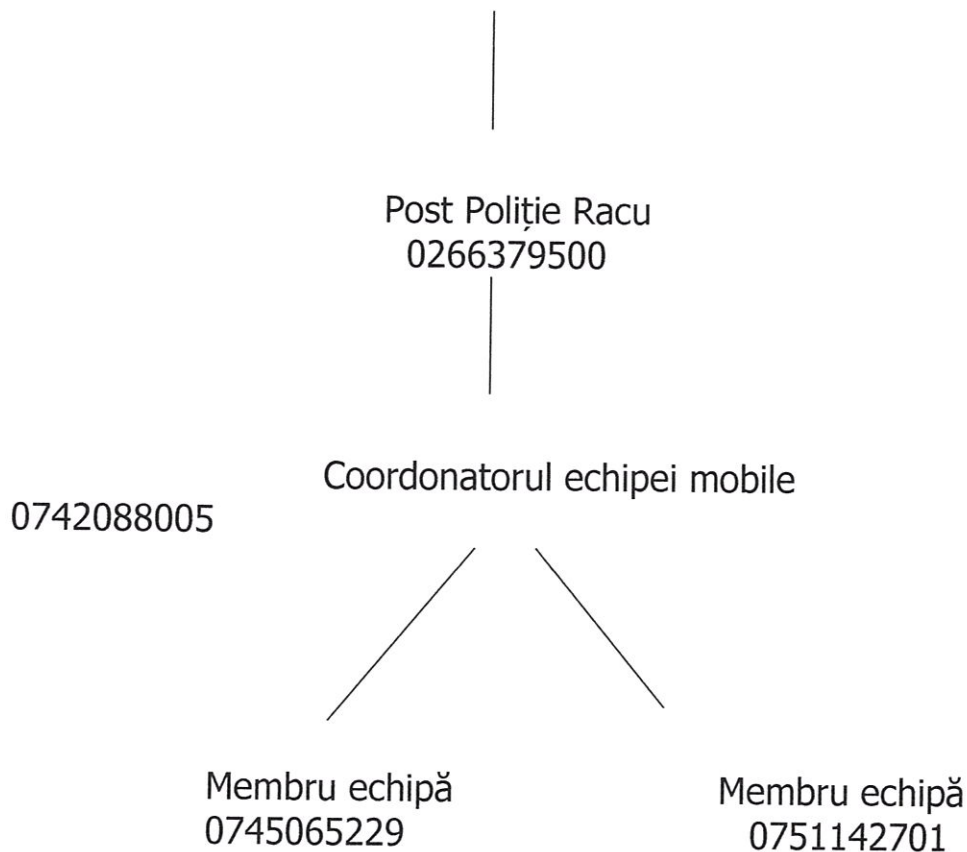

ART.6. Echipa mobilă are următoarele atribuții:

a) verifică semnalările de violență domestică efectuate prin intermediul liniilor telefonice ale instituțiilor publice abilitate, inclusiv al liniilor telefonice de urgență, altele decât numărul unic de urgență la nivel național (SNUAU) - 112;

b) realizează evaluarea inițială a gradului de risc din perspectiva acordării serviciilor sociale, pe baza Fișei pentru evaluarea gradului de risc și stabilirea măsurilor de siguranță necesare pentru victimele violenței domestice, prevăzute în anexa care face parte integrantă din prezenta procedură;

c) acordă informare și consiliere victimelor violenței domestice;

d) sprijină victimele violenței domestice, prin orientarea acestora către serviciile sociale existente pe raza localității/județului, adecvate nevoilor acestora;

e) informează, consiliază și orientează victima în ceea ce privește măsurile de protecție de care aceasta poate beneficia din partea instituțiilor competente: ordin de protecție provizoriu, ordin de protecție, formularea unei plângeri penale, eliberarea unui certificat medico-legal etc.;

f) asigură măsurile de protecție socială necesare pentru victime, minori, persoane cu dizabilități sau persoane cu nevoi speciale, vizate de ordinul de protecție provizoriu sau ordinul de protecție, și păstrează confidențialitatea asupra identității acestora;

g) colaborează cu serviciile de asistență medicală comunitară în situația în care identifică probleme medicale privind victimele și/sau copiii lor;

h) realizează demersurile necesare pentru depășirea riscului imediat, după caz, acestea putând consta în:

(i) transport la unitatea sanitară cea mai apropiată în situațiile în care victima necesită îngrijiri medicale de urgență sau, după caz, sesizarea numărului unic pentru apeluri de urgență 112;

(ii) sesizarea organelor de urmărire penală, sesizarea organelor de poliție pentru emiterea unui ordin de protecție provizoriu, sesizarea instanțelor judecătorești în vederea emiterii ordinului de protecție;

(iii) orientarea către SPAS sau, după caz, către furnizorii privați de servicii sociale, acreditați în condițiile legii, în vederea găzduirii în centre rezidențiale adecvate nevoilor și aplicării managementului de caz pentru victime și, după caz, pentru agresoriș

j) intervine în cazurile de violență domestică, la solicitarea organelor de poliție, atunci când prin ordinul de protecție provizoriu s-a dispus măsura evacuării temporare a agresorului din domiciliu, iar acesta din urmă a solicitat, potrivit legii, cazarea într-un centru rezidențial.

ART.7. Agresorul ori victimele violenței domestice pot fi cazate

a) Pe plan local la membrii familiei extinse ori la alte persoane cu care se află în relații de prietenie

b) Pe plan județean la Adăpostul de noapte din Miercurea Ciuc, situat în Miercurea Ciuc, Aleea Copiilor nr.9 ori la alte centre rezidențiale.

ART.8. Pentru a putea asigura cazarea agresorului, în cazul în care aceasta solicită în mod expres acest lucru, ori victimelor violenței domestice primăria Racu prin intermediul Compartimentului de asistență socială va identifica noi posibilități de cazare și va face demersurile necesare pentru încheierea convențiilor de cooperare.

Președintele ședinței,

KOVÁCS GÁBOR



CONTRASEMNAT,

SECRETAR MÁTHÉ MELINDA

Nr. 42

Adoptată în ședința din data de 31 MAI 2019

Cu un număr de 11 voturi din numărul total de 11 consilieri locali în funcție

ROMÂNIA
JUDEȚUL HARGHITA
CONSILIUL LOCAL RACU

HOTĂRÂREA NR. 43 / 2019
privind aprobarea contului anual de execuție al bugetului local al
comunei Racu pe anul 2018

Consiliul local al comunei Racu, întrunit în ședința ordinară din data de 31 MAI 2019 , convocată prin dispoziția primarului nr. 82/2019.

Având la bază:

- expunerea de motive al primarului comunei Racu și proiectul de hotărâre inițiat de acesta în baza raportului de specialitate elaborată de referentul cu atribuții contabile din cadrul aparatului de specialitate al primarului comunei Racu;

- raportul de avizare al Comisiei economico-financiară din cadrul Consiliului local Racu;

În conformitate cu prevederile art. 57 al Legii nr. 273/2006 privind finanțele publice locale, precum și pentru stabilirea unor măsuri financiare cu modificările și completările ulterioare prin O.U.G. nr. 63/2010, aprobat prin Legea 13/2011.

Având în vedere:

- Hotărârea Consiliului local Racu nr. 09/2018 privind aprobarea bugetului local al comunei Racu pe anul fiscal 2018, precum și al estimărilor pe anii 2019-2021;

Luând în considerare prevederile art.9 pct.3 din Carta Europeană a autonomiei locale, adoptată la Strasbourg la 15 octombrie 1985 și rectificată prin Legea nr.199/1997;

În conformitate cu prevederile Legii nr.52/2003 privind transparența decizională în administrația publică .

În temeiul art.36 alin.(2) lit.b) și alin.(4) lit.a, art.45 alin.(1) și alin.(2) lit.a) și art.115 alin.(1) lit.b) din Legea nr.215/2001 privind administrația publică locală, republicată;

HOTĂRĂȘTE:

Art. 1. Se aprobă veniturile și cheltuielile aferente anului 2018 la bugetul local în lei:

La venituri	
Prevederi bugetare inițiale	1929550
Prevederi bugetare definitive	6201880
Încasări realizate	2585033
Din care pentru:	
Funcționare	1892585
Dezvoltare	692448

La cheltuieli	
Credite bugetare inițiale	3297000
Credite bugetare definitive	7569330
Plăți efectuate	2650237
Din care pentru:	
Funcționare	1829297
Dezvoltare	820940

Art. 2. Se aprobă veniturile și cheltuielile aferente anului 2018 la bugetul finanțat integral din venituri proprii:

La venituri	
Prevederi bugetare inițiale	33620
Prevederi bugetare definitive	38180
Încasări realizate	25184
Din care pentru:	
Funcționare	25184
Dezvoltare	0

La cheltuieli	
credite bugetare inițiale	33620
Credite bugetare definitive	38180
Plăți efectuate	20624
Din care pentru:	
Funcționare	20624
Dezvoltare	0

Art. 3. Se aprobă veniturile și cheltuielile la bugetul finanțat din fonduri externe nerambursabile:

La venituri	
Prevederi bugetare	0
Încasări realizate	0
Din care pentru:	
Funcționare	0
Dezvoltare	0

La cheltuieli	
credite bugetare	0
Plăți efectuate	0
Din care pentru:	
Funcționare	0
Dezvoltare	0

Art.4. În baza art.1 se aprobă Contul de execuție al bugetului local – venituri conform anexei nr.1, Contul de execuție al bugetului local – cheltuieli conform anexei nr.2.

Art.5. În baza art.2 se aprobă Contul de execuție bugetului din venituri proprii – venituri conform anexei nr.3, Contul de execuție bugetului din venituri proprii – cheltuieli conform anexei nr.4.

Art.6. Anexele nr. 1-4 fac parte integrantă din prezenta hotărâre.

Art.7. Prezenta hotărâre se comunică Instituției Prefectului - județul Harghita, ordonatorului principal de credite, AJFP Harghita și se aduce la cunoștință publică prin afișare.

Președintele ședinței,
Kovács Gábor



Contrasemnat, Secretar
Máthé Melinda



Nr. 43

Adoptată în ședința din data de 31 mai 2019

Cu un număr de 11 voturi din numărul total de 11 consilieri locali în funcție

Anexa nr. 1 la pct nr. 13/2019

CONTUL DE EXECUTIEA BUGETULUI LOCAL - VENITURI
la data de 31.12.2018

cod 20

- lei -

Denumirea indicatorilor	Cod indicator	Prevederi bugetare		Drepturi constatate			Incasari realizate	Stingeri pe alte cai decat incasarile	Drepturi constatate de incasat
		initiale	definitive	Total, din care:	din anii precedenti	din anul curent			
	B	1	2	3=4+5	4	5	6	7	8=3-6-7
A									
TOTAL VENITURI (cod 00.02+ 00.15+ 00.16+ 00.17+ 45.02+ 46.02+ 47.02+ 48.02)	00.01	1.929.550	6.201.880	2.800.982	241.145	2.559.837	2.585.033		215.949
VENITURI PROPRII (cod 00.02- 11.02- 37.02+ 00.15+ 00.16)	49.90	942.550	1.007.210	1.093.481	241.145	852.336	877.532		215.949
I. VENITURI CURENTE (cod 00.03+ 00.12)	00.02	1.903.550	2.067.210	2.118.853	241.145	1.877.708	1.902.904		215.949
A. VENITURI FISCALE (cod 00.04+ 06.02+ 00.09+ 00.10+ 00.11)	00.03	1.765.050	1.913.010	1.831.917	92.850	1.739.067	1.763.259		68.658
A1. IMPOZIT PE VENIT, PROFIT SI CASTIGURI DIN CAPITAL (cod 00.05+ 00.06+ 00.07)	00.04	397.670	416.670	406.837		406.837	406.837		
A1.2. IMPOZIT PE VENIT, PROFIT, SI CASTIGURI DIN CAPITAL DE LA PERSOANE FIZICE (cod 03.02+ 04.02)	00.06	397.670	416.670	406.837		406.837	406.837		
Impozit pe venit (cod 03.02.17+ 03.02.18)	03.02	3.670	3.670	2.686		2.686	2.686		
Impozitul pe veniturile din transferul proprietatilor imobiliare din patrimoniul personal	03.02.18	3.670	3.670	2.686		2.686	2.686		
Cote si sume defalcate din impozitul pe venit (cod 04.02.01+ 04.02.04+ 04.02.05)	04.02	394.000	413.000	404.151		404.151	404.151		
Cote defalcate din impozitul pe venit	04.02.01	119.000	139.000	130.712		130.712	130.712		
Sume alocate din cotele defalcate din impozitul pe venit pentru echilibrarea bugetelor locale	04.02.04	275.000	274.000	273.439		273.439	273.439		
A3. IMPOZITE SI TAXE PE PROPRIETATE (cod 07.02)	00.09	309.580	309.580	226.903	38.639	188.264	190.983		35.920
Impozite si taxe pe proprietate (cod 07.02.01+ 07.02.02+ 07.02.03+ 07.02.05)	07.02	309.580	309.580	226.903	38.639	188.264	190.983		35.920
Impozit si taxa pe cladiri (cod 07.02.01.01+ 07.02.01.02)	07.02.01	71.180	71.180	81.706	17.441	64.265	62.110		19.596
Impozit pe cladiri de la persoane fizice *)	07.02.01.01	36.180	36.180	39.607	4.916	34.691	32.403		7.204
Impozit si taxa pe cladiri de la persoane juridice *)	07.02.01.02	35.000	35.000	42.099	12.525	29.574	29.707		12.392
Impozit si taxa pe teren (cod 07.02.02.01+ 07.02.02.02+ 07.02.02.03)	07.02.02	238.200	238.200	145.147	21.198	123.949	128.823		16.324
Impozit pe terenuri de la persoane fizice *)	07.02.02.01	43.000	43.000	44.584	7.471	37.113	37.605		6.979
Impozit si taxa pe teren de la persoane juridice *)	07.02.02.02	6.000	6.000	3.397	585	2.812	2.812		585
Impozitul pe terenul din extravilan *)	07.02.02.03	189.200	189.200	97.166	13.142	84.024	88.406		8.760
Taxe judiciare de timbru si alte taxe de timbru	07.02.03	200	200	50		50	50		
A4. IMPOZITE SI TAXE PE BUNURI SI SERVICII (cod 11.02+ 12.02+ 15.02+ 16.02)	00.10	1.057.000	1.185.600	1.196.450	53.175	1.143.275	1.164.112		32.338
Sume defalcate din TVA (cod 11.02.01+ 11.02.02+ 11.02.05 la 11.02.07+ 11.02.09)	11.02	961.000	1.045.000	1.010.372		1.010.372	1.010.372		
Sume defalcate din taxa pe valoarea adaugata pentru finantarea cheltuielilor descentralizate la nivelul comunelor, oraselor, municipiilor, sectoarelor si Municipiului Bucuresti	11.02.02	440.000	440.000	405.372		405.372	405.372		

Denumirea indicatorilor	Cod indicator	Prevederi bugetare		Drepturi constatate			Incasari realizate	Stingeri pe alte cai decat incasarile	Drepturi constatate de incasat
		initiale	definitive	Total, din care:	din anii precedenti	din anul curent			
A	B	1	2	3=4+5	4	5	6	7	8=3-6-7
Sume defalcate din taxa pe valoarea adaugata pentru echilibrarea bugetelor locale	11.02.06	521.000	605.000	605.000		605.000	605.000		
Alte impozite si taxe generale pe bunuri si servicii (cod 12.02.07)	12.02		3.700	3.668	3.441	227	3.668		
Taxe hoteliere	12.02.07		3.700	3.668	3.441	227	3.668		
Taxe pe utilizarea bunurilor, autorizarea utilizarii bunurilor sau pe desfasurarea de activitati (cod 16.02.02+ 16.02.03+ 16.02.50)	16.02	96.000	136.900	182.410	49.734	132.676	150.072		32.338
Impozit pe mijloacele de transport (cod 16.02.02.01+ 16.02.02.02)	16.02.02	75.000	85.500	126.678	31.878	94.800	94.340		32.338
Impozit pe mijloacele de transport detinute de persoane fizice *)	16.02.02.01	60.000	61.200	85.359	9.042	76.317	69.847		15.512
Impozit pe mijloacele de transport detinute de persoane juridice *)	16.02.02.02	15.000	24.300	41.319	22.836	18.483	24.493		16.826
Alte taxe pe utilizarea bunurilor, autorizarea utilizarii bunurilor sau pe desfasurare de activitati	16.02.50	21.000	51.400	55.732	17.856	37.876	55.732		
A6. ALTE IMPOZITE SI TAXE FISCALE (cod 18.02)	00.11	800	1.160	1.727	1.036	691	1.327		400
Alte impozite si taxe fiscale (cod 18.02.50)	18.02	800	1.160	1.727	1.036	691	1.327		400
Alte impozite si taxe	18.02.50	800	1.160	1.727	1.036	691	1.327		400
C. VENITURI NEFISCALE (cod 00.13+ 00.14)	00.12	138.500	154.200	286.936	148.295	138.641	139.645		147.291
C1. VENITURI DIN PROPRIETATE (cod 30.02+ 31.02)	00.13	7.800	7.800	37.556	31.134	6.422	6.130		31.426
Venituri din proprietate (cod 30.02.01+ 30.02.05+ 30.02.08+ 30.02.50)	30.02	7.800	7.800	37.556	31.134	6.422	6.130		31.426
Venituri din concesiuni si inchirieri (cod 30.02.05.30)	30.02.05	7.500	7.500	37.556	31.134	6.422	6.130		31.426
Alte venituri din concesiuni si inchirieri de catre institutiile publice	30.02.05.30	7.500	7.500	37.556	31.134	6.422	6.130		31.426
Venituri din dividende (cod 30.02.08.02+ 30.02.08.03)	30.02.08	300	300	37.556	31.134	6.422	6.130		31.426
Venituri din dividende de la alti platitori	30.02.08.02	300	300						
C2. VANZARI DE BUNURI SI SERVICII (cod 33.02+ 34.02+ 35.02+ 36.02+ 37.02)	00.14	130.700	146.400	249.380	117.161	132.219	133.515		115.865
Venituri din prestari de servicii si alte activitati (cod 33.02.08+ 33.02.10+ 33.02.12+ 33.02.24+ 33.02.27+ 33.02.28+ 33.02.50)	33.02	57.000	57.000	78.593	15.154	63.439	60.642		17.951
Venituri din prestari de servicii	33.02.08	57.000	57.000	78.593	15.154	63.439	60.642		17.951
Venituri din taxe administrative, eliberari permise (cod 34.02.02+ 34.02.50)	34.02	26.000	26.000	11.198		11.198	11.193		5
Taxe extrajudiciare de timbru	34.02.02	200	200	23		23	23		
Alte venituri din taxe administrative, eliberari permise	34.02.50	25.800	25.800	11.175		11.175	11.170		5
Amenzi, penalitati si confiscari (cod 35.02.01 la 35.02.03+ 35.02.50)	35.02	37.700	38.400	136.520	94.785	41.735	43.640		92.880
Venituri din amenzi si alte sanctiuni aplicate potrivit dispozitiilor legale (cod 35.02.01.02)	35.02.01	37.700	38.400	136.520	94.785	41.735	43.640		92.880
Venituri din amenzi si alte sanctiuni aplicate de catre alte institutii de specialitate	35.02.01.02	37.700	38.400	136.520	94.785	41.735	43.640		92.880
Diverse venituri (cod 36.02.01+ 36.02.05+ 36.02.06+ 36.02.07+ 36.02.11+ 36.02.14+ 36.02.22+ 36.02.23+ 36.02.31+ 36.02.32+ 36.02.47+ 36.02.50)	36.02	10.000	10.000	8.069	7.222	847	3.040		5.029
Taxe speciale	36.02.06	10.000	10.000	8.069	7.222	847	3.040		5.029
Transferuri voluntare, altele decat subventiile (cod 37.02.01+ 37.02.03+ 37.02.04+ 37.02.05+ 37.02.50)	37.02		15.000	15.000		15.000	15.000		
Donatii si sponsorizari	37.02.01		15.000	15.000		15.000	15.000		
Varsaminte din sectiunea de functionare pentru finantarea sectiunii de dezvoltare a bugetului local (cu semnul minus)	37.02.03	-181.130	-161.230	-20.346		-20.346	-20.346		

Denumirea indicatorilor	Cod indicator	Prevederi bugetare		Drepturi constatate			Incasari realizate	Stingeri pe alte cai decat incasarile	Drepturi constatate de incasat de incasat
		initiale	definitive	Total, din care:	din anii precedenti	din anul curent			
	B	1	2	3=4+5	4	5	6	7	8=3-6-7
Varsaminte din sectiunea de functionare									
IV. SUBVENTII (cod 00.18)	37.02.04	181.130	161.230	20.346		20.346	20.346		
SUBVENTII DE LA ALTE NIVELE ALE ADMINISTRATIEI PUBLICE (cod 42.02+ 43.02)	00.17	26.000	128.900	142.681		142.681	142.681		
Subventii de la bugetul de stat (cod 00.19+ 00.20)	00.18	26.000	128.900	142.681		142.681	142.681		
A. De capital (cod 42.02.01+ 42.02.03 la 42.02.07+ 42.02.09+ 42.02.10+ 42.02.12 la 42.02.20)	42.02	26.000	61.640	45.534		45.534	45.534		
Planuri si regulamente de urbanism	00.19		35.640	35.507		35.507	35.507		
B. Curente (cod 42.02.21+ 42.02.28+ 42.02.29+ 42.02.33 la 42.02.36+ 42.02.40+ 42.02.41+ 42.02.42+ 42.02.44+ 42.02.45+ 42.02.46+ 42.02.51+ 42.02.52+ 42.02.54+ 42.02.55+ 42.02.57 la 42.02.59+ 42.02.62 la 42.02.67+ 42.02.69)	42.02.05		35.640	35.507		35.507	35.507		
Subventii pentru acordarea ajutorului pentru incalzirea locuintei cu lemne, carbuni, combustibili petrolieri	00.20	26.000	26.000	10.027		10.027	10.027		
Subventii de la alte administratii (cod 43.02.01+ 43.02.04+ 43.02.07+ 43.02.08+ 43.02.20+ 43.02.21+ 43.02.23+ 43.02.24+ 43.02.28 la 43.02.31+ 43.02.34)	43.02		67.260	97.147		97.147	97.147		
Sume alocate din bugetul AFIR, pentru sustinerea proiectelor din PNDR 2014- 2020****)	43.02.31		67.260	97.147		97.147	97.147		
Sume primite de la UE/alti donatori in contul platilor efectuate si prefinantari aferente cadrului financiar 2014- 2020 (cod 48.02.01 la 48.02.05+ 48.02.11+ 48.02.12+ 48.02.15)	48.02		4.005.770	539.448		539.448	539.448		
Fondul European Agricol de Dezvoltare Rurala (FEADR) (cod 48.02.04.01 la 48.02.04.03)	48.02.04		4.005.770	539.448		539.448	539.448		
Sume primite in contul platilor efectuate in anul curent	48.02.04.01		3.615.040	148.709		148.709	148.709		
Prefinantare	48.02.04.03		390.730	390.739		390.739	390.739		
VENITURILE SECTIUNII DE FUNCTIONARE (cod 00.02+ 00.16+ 00.17) - TOTAL	00.01	1.748.420	1.931.980	2.108.534	241.145	1.867.389	1.892.585		215.949
VENITURI PROPRII(00.02- 11.02+ 00.16- 37.02- 37.02.03)	49.90	1.123.680	1.168.440	1.113.827	241.145	872.682	897.878		215.949
I. VENITURI CURENTE (cod 00.03+ 00.12)	00.02	1.722.420	1.905.980	2.098.507	241.145	1.857.362	1.882.558		215.949
A. VENITURI FISCALE (cod 00.04+ 06.02+ 00.09+ 00.10+ 00.11)	00.03	1.765.050	1.913.010	1.831.917	92.850	1.739.067	1.763.259		68.658
A1. IMPOZIT PE VENIT, PROFIT SI CASTIGURI DIN CAPITAL (cod 00.05+ 00.06+ 00.07)	00.04	397.670	416.670	406.837		406.837	406.837		
A1.2. IMPOZIT PE VENIT, PROFIT, SI CASTIGURI DIN CAPITAL DE LA PERSOANE FIZICE (cod 03.02+ 04.02)	00.06	397.670	416.670	406.837		406.837	406.837		
Impozit pe venit (cod 03.02.17+ 03.02.18)	03.02	3.670	3.670	2.686		2.686	2.686		
Impozitul pe veniturile din transferul proprietatilor imobiliare din patrimoniul personal	03.02.18	3.670	3.670	2.686		2.686	2.686		
Cote si sume defalcate din impozitul pe venit (cod 04.02.01+ 04.02.04+ 04.02.05)	04.02	394.000	413.000	404.151		404.151	404.151		
Cote defalcate din impozitul pe venit	04.02.01	119.000	139.000	130.712		130.712	130.712		
Sume alocate din cotele defalcate din impozitul pe venit pentru echilibrarea bugetelor locale	04.02.04	275.000	274.000	273.439		273.439	273.439		

Denumirea indicatorilor	Cod indicator	Prevederi bugetare		Drepturi constatate			Incasari realizate	Stingeri pe alte cai decat incasarile	Drepturi constatate de incasat
		initiale	definitive	Total, din care:	din anii precedenti	din anul curent			
A	B								
A3. IMPOZITE SI TAXE PE PROPRIETATE (cod 07.02)	00.09	309.580	309.580	226.903	38.639	188.264	190.983	7	8=3-6-7
Impozite si taxe pe proprietate (cod 07.02.01+ 07.02.02+ 07.02.03+ 07.02.50)	07.02	309.580	309.580	226.903	38.639	188.264	190.983		35.920
Impozit si taxa pe cladiri (cod 07.02.01.01+ 07.02.01.02)	07.02.01	71.180	71.180	81.706	17.441	64.265	62.110		19.596
Impozit pe cladiri de la persoane fizice *)	07.02.01.01	36.180	36.180	39.607	4.916	34.691	32.403		7.204
Impozit si taxa pe cladiri de la persoane juridice *)	07.02.01.02	35.000	35.000	42.099	12.525	29.574	29.707		12.392
Impozit si taxa pe teren (cod 07.02.02.01+ 07.02.02.02+ 07.02.02.03)	07.02.02	238.200	238.200	145.147	21.198	123.949	128.823		16.324
Impozit pe terenuri de la persoane fizice *)	07.02.02.01	43.000	43.000	44.584	7.471	37.113	37.605		6.979
Impozit si taxa pe teren de la persoane juridice *)	07.02.02.02	6.000	6.000	3.397	585	2.812	2.812		585
Impozitul pe terenul din extravilan *)	07.02.02.03	189.200	189.200	97.166	13.142	84.024	88.406		8.760
Taxe judiciare de timbru si alte taxe de timbru	07.02.03	200	200	50			50		
A4. IMPOZITE SI TAXE PE BUNURI SI SERVICII (cod 11.02+ 12.02+ 15.02+ 16.02)	00.10	1.057.000	1.185.600	1.196.450	53.175	1.143.275	1.164.112		32.338
Sume defalcate din TVA (cod 11.02.01+ 11.02.02+ 11.02.05+ 11.02.06+ 11.02.09)	11.02	961.000	1.045.000	1.010.372		1.010.372	1.010.372		
Sume defalcate din taxa pe valoarea adaugata pentru finantarea cheltuielilor descentralizate la nivelul comunelor, oraselor, municipiilor, sectoarelor si Municipiului Bucuresti	11.02.02	440.000	440.000	405.372		405.372	405.372		
Sume defalcate din taxa pe valoarea adaugata pentru echilibrarea bugetelor locale	11.02.06	521.000	605.000	605.000		605.000	605.000		
Alte impozite si taxe generale pe bunuri si servicii (cod 12.02.07)	12.02		3.700	3.668	3.441	227	3.668		
Taxe hoteliere	12.02.07		3.700	3.668	3.441	227	3.668		
Taxe pe utilizarea bunurilor, autorizarea utilizarii bunurilor sau pe desfasurarea de activitati (cod 16.02.02+ 16.02.03+ 16.02.50)	16.02	96.000	136.900	182.410	49.734	132.676	150.072		32.338
Impozit pe mijloacele de transport (cod 16.02.02.01+ 16.02.02.02)	16.02.02	75.000	85.500	126.678	31.878	94.800	94.340		32.338
Impozit pe mijloacele de transport detinute de persoane fizice *)	16.02.02.01	60.000	61.200	85.359	9.042	76.317	69.847		15.512
Impozit pe mijloacele de transport detinute de persoane juridice *)	16.02.02.02	15.000	24.300	41.319	22.836	18.483	24.493		16.826
Alte taxe pe utilizarea bunurilor, autorizarea utilizarii bunurilor sau pe desfasurare de activitati	16.02.50	21.000	51.400	55.732	17.856	37.876	55.732		
A6. ALTE IMPOZITE SI TAXE FISCALE (cod 18.02)	00.11	800	1.160	1.727	1.036	691	1.327		400
Alte impozite si taxe fiscale (cod 18.02.50)	18.02	800	1.160	1.727	1.036	691	1.327		400
Alte impozite si taxe	18.02.50	800	1.160	1.727	1.036	691	1.327		400
C. VENITURI NEFISCALE (cod 00.13+ 00.14)	00.12	-42.630	-7.030	266.590	148.295	118.295	119.299		147.291
C1. VENITURI DIN PROPRIETATE (cod 30.02+ 31.02)	00.13	7.800	7.800	37.556	31.134	6.422	6.130		31.426
Venituri din proprietate (cod 30.02.01+ 30.02.05+ 30.02.08+ 30.02.50)	30.02	7.800	7.800	37.556	31.134	6.422	6.130		31.426
Venituri din concesiuni si inchirieri (cod 30.02.05.30)	30.02.05	7.500	7.500	37.556	31.134	6.422	6.130		31.426
Alte venituri din concesiuni si inchirieri de catre institutiile publice	30.02.05.30	7.500	7.500	37.556	31.134	6.422	6.130		31.426
Venituri din dividende (cod 30.02.08.02+ 30.02.08.03)	30.02.08	300	300	37.556	31.134	6.422	6.130		31.426
Venituri din dividende de la alti platitori	30.02.08.02	300	300						
C2. VANZARI DE BUNURI SI SERVICII (cod 33.02+ 34.02+ 35.02+ 36.02+ 37.02)	00.14	-50.430	-14.830	229.034	117.161	111.873	113.169		115.865
Venituri din prestari de servicii si alte activitati (cod 33.02.08+ 33.02.10+ 33.02.12+ 33.02.24+ 33.02.27+ 33.02.28+ 33.02.50)	33.02	57.000	57.000	78.593	15.154	63.439	60.642		17.951

Denumirea indicatorilor	Cod indicator	Prevederi bugetare		Drepturi constatate			Incasari realizate	Singeri pe alte cai decat incasarile	Drepturi constatate de incasat
		initiale	definitive	Total, din care:	din anii precedenti	din anul curent			
A	B						6	7	8=3-6-7
Venituri din prestari de servicii	33.02.08	57.000	57.000	78.593	15.154	63.439	60.642		17.951
Venituri din taxe administrative, eliberari permise (cod 34.02.02+ 34.02.50)	34.02	26.000	26.000	11.198		11.198	11.193		5
Taxe extrajudiciare de timbru	34.02.02	200	200	23		23	23		
Alte venituri din taxe administrative, eliberari permise	34.02.50	25.800	25.800	11.175		11.175	11.170		5
Amenzi, penalitati si confiscari (cod 35.02.01 la 35.02.03+ 35.02.50)	35.02	37.700	38.400	136.520	94.785	41.735	43.640		92.880
Venituri din amenzi si alte sanctiuni aplicate potrivit dispozitiilor legale (cod 35.02.01.02)	35.02.01	37.700	38.400	136.520	94.785	41.735	43.640		92.880
Venituri din amenzi si alte sanctiuni aplicate de catre alte institutii de specialitate	35.02.01.02	37.700	38.400	136.520	94.785	41.735	43.640		92.880
Diverse venituri (cod 36.02.01+ 36.02.05+ 36.02.06+ 36.02.11+ 36.02.14+ 36.02.32+ 36.02.50)	36.02	10.000	10.000	8.069	7.222	847	3.040		5.029
Taxe speciale	36.02.06	10.000	10.000	8.069	7.222	847	3.040		5.029
Transferuri voluntare, altele decat subventiile (cod 37.02.01+ 37.02.03+ 37.02.50)	37.02	-181.130	-146.230	-5.346		-5.346	-5.346		
Donatii si sponsorizari	37.02.01		15.000	15.000		15.000	15.000		
Varsaminte din sectiunea de functionare pentru finantarea sectiunii de dezvoltare a bugetului local (cu semnul minus)	37.02.03	-181.130	-161.230	-20.346		-20.346	-20.346		
IV. SUBVENTII (cod 00.18)	00.17	26.000	26.000	10.027		10.027	10.027		
SUBVENTII DE LA ALTE NIVELE ALE ADMINISTRATIEI PUBLICE (cod 42.02+ 43.02)	00.18	26.000	26.000	10.027		10.027	10.027		
Subventii de la bugetul de stat (cod 00.20)	42.02	26.000	26.000	10.027		10.027	10.027		
B. Curente (cod 42.02.21+ 42.02.28+ 42.02.32 la 42.02.36+ 42.02.41+ 42.02.42+ 42.02.44 la 42.02.46+ 42.02.51+ 42.02.54+ 42.02.63+ 42.02.64+ 42.02.66)	00.20	26.000	26.000	10.027		10.027	10.027		
Subventii pentru acordarea ajutorului pentru incalzirea locuintei cu lemne, carbuni, combustibili petrolieri	42.02.34	26.000	26.000	10.027		10.027	10.027		
VENITURILE SECTIUNII DE DEZVOLTARE (00.02+ 00.15+ 00.16+ 00.17+ 45.02+ 46.02+ 48.02) - TOTAL	00.01	181.130	4.269.900	692.448		692.448	692.448		
VENITURI CURENTE (00.03+ 00.12)	00.02	181.130	161.230	20.346		20.346	20.346		
VENITURI NEFISCALE (00.14)	00.12	181.130	161.230	20.346		20.346	20.346		
C2. VANZARI DE BUNURI SI SERVICII (cod36.02+ 37.02)	00.14	181.130	161.230	20.346		20.346	20.346		
Transferuri voluntare, altele decat subventiile (cod 37.02.04+ 37.02.05)	37.02	181.130	161.230	20.346		20.346	20.346		
Varsaminte din sectiunea de functionare	37.02.04	181.130	161.230	20.346		20.346	20.346		
IV. SUBVENTII (cod 00.18)	00.17		102.900	132.654		132.654	132.654		
SUBVENTII DE LA ALTE NIVELE ALE ADMINISTRATIEI PUBLICE (cod 42.02+ 43.02)	00.18		102.900	132.654		132.654	132.654		
Subventii de la bugetul de stat (cod 00.19+ 00.20)	42.02		35.640	35.507		35.507	35.507		
A. De capital (cod 42.02.01+ 42.02.03 la 42.02.07+ 42.02.09+ 42.02.10+ 42.02.12 la 42.02.20)	00.19		35.640	35.507		35.507	35.507		
Planuri si regulamente de urbanism	42.02.05		35.640	35.507		35.507	35.507		
Subventii de la alte administratii (cod 43.02.28+ 43.02.29+ 43.02.31)	43.02		67.260	97.147		97.147	97.147		

Denumirea indicatorilor	Cod indicator	Prevederi bugetare		L. opturi constatate			Incasari realizate	Stingeri pe alte cai decat incasarile	Drepturi constatate de incasat
		initiale	definitive	Total, din care:	din anii precedenti	din anul curent			
A	B	1	2	3=4+5	4	5	6	7	8=3-6-7
Sume alocate din bugetul AFIR, pentru sustinerea proiectelor din PNDR 2014- 2020****)	43.02.31		67.260	97.147		97.147	97.147		
Sume primite de la UE/alti donatori in contul platilor efectuate si prefinantari aferente cadrului financiar 2014- 2020 (cod 48.02.01 la 48.02.05+ 48.02.11+ 48.02.12+ 48.02.15)	48.02		4.005.770	539.448		539.448	539.448		
Fondul European Agricol de Dezvoltare Rurala (FEADR) (cod 48.02.04.01 la 48.02.04.03)	48.02.04		4.005.770	539.448		539.448	539.448		
Sume primite in contul platilor efectuate in anul curent	48.02.04.01		3.615.040	148.709		148.709	148.709		
Prefinantare	48.02.04.03		390.730	390.739		390.739	390.739		

Conducatorul institutiei

Conducatorul compartimentului financiar contabil



Prezinta reditiu

scutur

M

CONTUL DE EXECUTIEA BUGETULUI LOCAL - CHELTUIELI
la data de 31.12.2018

- lei -

Denumirea indicatorilor	Cod indicator	Credite de angajament		Credite bugetare		Angajamente bugetare	Angajamente legale	Plati efectuate	Angajamente legale de platit	Cheltuieli efective
		initiale	definitive	initiale	definitive					
A	B	1	2	3	4	5	6	7=5-6	8	
TOTAL CHELTUIELI (cod 50.02+ 59.02+ 63.02+ 69.02+ 79.02)	49.02			3.297.000	7.569.330	2.650.237	2.650.237	2.650.237		2.182.464
Partea I- a SERVICIIL PUBLICE GENERALE (cod 51.02+ 54.02+ 55.02+ 56.02)	50.02			1.030.320	1.009.760	999.952	999.952	999.952		959.978
Autoritati publice si actiuni externe (cod 51.02.01)	51.02			941.700	1.004.660	994.932	994.932	994.932		954.958
Autoritati executive si legislative (cod 51.02.01.03)	51.02.01			941.700	1.004.660	994.932	994.932	994.932		954.958
Autoritati executive	51.02.01.03			941.700	1.004.660	994.932	994.932	994.932		954.958
Alte servicii publice generale (cod 54.02.05 la 54.02.07+ 54.02.10+ 54.02.50)	54.02			83.520						
Fond de rezerva bugetara la dispozitia autoritatilor locale	54.02.05			83.520						
Transferuri cu caracter general intre diferite nivele ale administratiei (cod 56.02.06+ 56.02.07+ 56.02.09)	56.02			5.100	5.100	5.020	5.020	5.020		5.020
Transferuri din bugetele locale pentru institutiile de asistenta sociala pentru persoanele cu handicap	56.02.07			5.100	5.100	5.020	5.020	5.020		5.020
Partea a II- a APARARE, ORDINE PUBLICA SI SIGURANTA NATIONALA (cod 60.02+ 61.02)	59.02			81.800	135.300	132.591	132.591	132.591		138.675
Ordine publica si siguranta nationala (cod 61.02.03+ 61.02.05+ 61.02.50)	61.02			81.800	135.300	132.591	132.591	132.591		138.675
Protectie civila si protectia contra incendiilor (protectie civila nonmilitara)	61.02.05			11.800	9.800	7.909	7.909	7.909		13.993
Alte cheltuieli in domeniul ordinii publice si sigurantei nationale	61.02.50			70.000	125.500	124.682	124.682	124.682		124.682
Partea a III- a CHELTUIELI SOCIAL- CULTURALE (cod 65.02+ 66.02+ 67.02+ 68.02)	63.02			590.100	1.521.410	942.041	942.041	942.041		624.911
Invatamant (cod 65.02.03 la 65.02.05+ 65.02.07+ 65.02.11+ 65.02.12+ 65.02.50)	65.02			193.200	407.540	204.480	204.480	204.480		188.475
Invatamant prescolar si primar (cod 65.02.03.01+ 65.02.03.02)	65.02.03			40.200	39.200	32.562	32.562	32.562		50.641
Invatamant prescolar	65.02.03.01			12.700	12.700	12.696	12.696	12.696		19.941
Invatamant primar	65.02.03.02			27.500	26.500	19.866	19.866	19.866		30.700
Invatamant secundar (cod 65.02.04.01 la 65.02.04.03)	65.02.04			142.800	167.800	153.196	153.196	153.196		131.884
Invatamant secundar inferior	65.02.04.01			142.800	167.800	153.196	153.196	153.196		131.884
Alte cheltuieli in domeniul invatamantului	65.02.50			10.200	200.540	18.722	18.722	18.722		5.950
Cultura, recreere si religie (cod 67.02.03+ 67.02.05+ 67.02.06+ 67.02.50)	67.02			30.000	735.350	362.186	362.186	362.186		57.495
Servicii culturale (cod 67.02.03.02 la 67.02.03.08+ 67.02.03.12+ 67.02.03.30)	67.02.03			11.000	698.350	325.581	325.581	325.581		20.890
Camine culturale	67.02.03.07			11.000	698.350	325.581	325.581	325.581		20.890
Alte servicii in domeniile culturii, recreerii si religiei	67.02.50			19.000	37.000	36.605	36.605	36.605		36.605

Anexa nr. 2 la Decr. nr. 43/2019
Anexa 13

Denumirea indicatorilor	Cod indicator	Credite de angajament		Credite bugetare		Angajamente bugetare	Angajamente legale	Plati efectuate	Angajamente legale de platit	Cheltuieli efective
		initiale	definitive	initiale	definitive					
A	B	1	2	3	4	5	6	7-5-6	8	
Asigurari si asistenta sociala (cod 68.02.04+ 68.02.05+ 68.02.06+ 68.02.10+ 68.02.11+ 68.02.12+ 68.02.15+ 68.02.50)	68.02			366.900	378.520	375.375	375.375	375.375		378.941
Asistenta sociala in caz de boli si invaliditati (cod 68.02.05.02)	68.02.05			323.000	338.600	336.826	336.826	336.826		340.392
Asistenta sociala in caz de invaliditate	68.02.05.02			323.000	338.600	336.826	336.826	336.826		340.392
Asistenta sociala pentru familie si copii	68.02.06			5.400	6.120	5.532	5.532	5.532		5.532
Prevenirea excluderii sociale (cod 68.02.15.01+ 68.02.15.02)	68.02.15			28.500	14.900	14.137	14.137	14.137		14.137
Ajutor social	68.02.15.01			28.500	14.900	14.137	14.137	14.137		14.137
Alte cheltuieli in domeniul asigurarii si asistentei sociale (cod 68.02.50.50)	68.02.50			10.000	18.900	18.880	18.880	18.880		18.880
Alte cheltuieli in domeniul asistentei sociale	68.02.50.50			10.000	18.900	18.880	18.880	18.880		18.880
Partea a IV- a SERVICIILOR SI DEZVOLTARE PUBLICA, LOCUINTE, MEDIU SI APE (cod 70.02+ 74.02)	69.02			116.300	351.260	336.642	336.642	336.642		440.604
Locuinte, servicii si dezvoltare publica (cod 70.02.03+ 70.02.05 la 70.02.07+ 70.02.50)	70.02			111.300	346.260	333.590	333.590	333.590		437.552
Iluminat public si electrificari rurale	70.02.06			25.000	25.000	23.918	23.918	23.918		23.918
Alte servicii in domeniile locuintelor, serviciilor si dezvoltarii comunale	70.02.50			86.300	321.260	309.672	309.672	309.672		413.634
Protectia mediului (cod 74.02.03+ 74.02.05+ 74.02.06+ 74.02.50)	74.02			5.000	5.000	3.052	3.052	3.052		3.052
Salubritate si gestiunea deseurilor (cod 74.02.05.01+ 74.02.05.02)	74.02.05			5.000	5.000	3.052	3.052	3.052		3.052
Salubritate	74.02.05.01			5.000	5.000	3.052	3.052	3.052		3.052
Partea a V- a ACTIUNII ECONOMICE (cod 80.02+ 81.02+ 83.02+ 84.02+ 87.02)	79.02			1.478.480	4.551.600	239.011	239.011	239.011		18.296
Transporturi (cod 84.02.03+ 84.02.04+ 84.02.06+ 84.02.50)	84.02			1.478.480	4.551.600	239.011	239.011	239.011		18.296
Transport rutier (cod 84.02.03.01 la 84.02.03.03)	84.02.03			1.478.480	4.551.600	239.011	239.011	239.011		18.296
Drumuri si poduri	84.02.03.01			1.478.480	4.551.600	239.011	239.011	239.011		18.296
EXCEDENT (cod 98.02.96+ 98.02.97)	98.02							63.289		
Excedentul sectiunii de functionare	98.02.96							63.289		
DEFICIT (cod 99.02.96+ 99.02.97)	99.02			1.367.450	1.367.450			128.493		
Deficitul sectiunii de dezvoltare	99.02.97			1.367.450	1.367.450			128.493		
SECTIUNEA DE FUNCTIONARE										
TOTAL CHELTUIELI (cod 50.02+ 59.02+ 63.02+ 69.02+ 79.02)	49.02			1.748.420	1.931.980	1.829.297	1.829.297	1.829.297		1.810.113
Partea I- a SERVICIILOR PUBLICE GENERALE (cod 51.02+ 54.02+ 55.02+ 56.02)	50.02			1.005.320	962.260	953.734	953.734	953.734		933.729
Autoritati publice si actiuni externe (cod 51.02.01)	51.02			916.700	957.160	948.714	948.714	948.714		928.709
Autoritati executive si legislative (cod 51.02.01.03)	51.02.01	x	x	x	x	x	x	x	x	x
Autoritati executive	51.02.01.03	x	x	x	x	x	x	x	x	x
Alte servicii publice generale (cod 54.02.05 la 54.02.07+ 54.02.10+ 54.02.50)	54.02			83.520						
Fond de rezerva bugetara la dispozitia autoritatilor locale	54.02.05	x	x	x	x	x	x	x	x	x
Transferuri cu caracter general intre diferite nivele ale administratiei (cod 56.02.06+ 56.02.07+ 56.02.09)	56.02			5.100	5.100	5.020	5.020	5.020		5.020
Transferuri din bugetele locale pentru institutiile de asistenta sociala pentru persoanele cu handicap	56.02.07	x	x	x	x	x	x	x	x	x

Denumirea indicatorilor	Cod indicator	Credite de angajament			Credite bugetare		Angajamente bugetare	Angajamente legale	Plati efectuate	Angajamente legale de platit	Cheltuieli efective
		initiale	definitive	2	3	4					
A	B	1	2	3	4	5	6	7=5-6	8		
Partea a II-a APARARE, ORDINE PUBLICA SI SIGURANTA NATIONALA (cod 60.02+ 61.02)	59.02			81.800	135.300	132.591	132.591	132.591		131.535	
Ordine publica si siguranta nationala (cod 61.02.03+ 61.02.05+ 61.02.50)	61.02			81.800	135.300	132.591	132.591	132.591		131.535	
Protectie civila si protectia contra incendiilor (protectie civila nonmilitara)	61.02.05	X	X	X	X	X	X	X	X	X	
Alte cheltuieli in domeniul ordinii publice si sigurantei nationale	61.02.50	X	X	X	X	X	X	X	X	X	
Partea a III-a CHELTUIELI SOCIAL- CULTURALE (cod 65.02+ 66.02+ 67.02+ 68.02)	63.02			570.600	675.220	601.300	601.300	601.300		607.291	
Invatamant (cod 65.02.03 la 65.02.05+ 65.02.07+ 65.02.11+ 65.02.12+ 65.02.50)	65.02			178.700	203.700	187.356	187.356	187.356		188.115	
Invatamant prescolar si primar (cod 65.02.03.01+ 65.02.03.02)	65.02.03	X	X	X	X	X	X	X	X	X	
Invatamant prescolar	65.02.03.01	X	X	X	X	X	X	X	X	X	
Invatamant primar	65.02.03.02	X	X	X	X	X	X	X	X	X	
Invatamant secundar (cod 65.02.04.01 la 65.02.04.03)	65.02.04	X	X	X	X	X	X	X	X	X	
Invatamant secundar inferior	65.02.04.01	X	X	X	X	X	X	X	X	X	
Alte cheltuieli in domeniul invatamantului	65.02.50	X	X	X	X	X	X	X	X	X	
Cultura, recreere si religie (cod 67.02.03+ 67.02.05+ 67.02.06+ 67.02.50)	67.02			25.000	93.000	38.569	38.569	38.569		40.235	
Servicii culturale (cod 67.02.03.02 la 67.02.03.08+ 67.02.03.12+ 67.02.03.30)	67.02.03	X	X	X	X	X	X	X	X	X	
Camine culturale	67.02.03.07	X	X	X	X	X	X	X	X	X	
Alte servicii in domeniile culturii, recreerii si religiei	67.02.50	X	X	X	X	X	X	X	X	X	
Asigurari si asistenta sociala (cod 68.02.04+ 68.02.05+ 68.02.06+ 68.02.10+ 68.02.11+ 68.02.12+ 68.02.15+ 68.02.50)	68.02			366.900	378.520	375.375	375.375	375.375		378.941	
Asistenta sociala in caz de boli si invaliditati (cod 68.02.05.02)	68.02.05	X	X	X	X	X	X	X	X	X	
Asistenta sociala in caz de invaliditate	68.02.05.02	X	X	X	X	X	X	X	X	X	
Asistenta sociala pentru familie si copii	68.02.06	X	X	X	X	X	X	X	X	X	
Prevenirea excluderii sociale (cod 68.02.15.01+ 68.02.15.02)	68.02.15	X	X	X	X	X	X	X	X	X	
Ajutor social	68.02.15.01	X	X	X	X	X	X	X	X	X	
Alte cheltuieli in domeniul asigurarilor si asistentei sociale (cod 68.02.50.50)	68.02.50	X	X	X	X	X	X	X	X	X	
Alte cheltuieli in domeniul asistentei sociale	68.02.50.50	X	X	X	X	X	X	X	X	X	
Partea a IV-a SERVICII SI DEZVOLTARE PUBLICA, LOCUINTE, MEDIU SI APE (cod 70.02+ 74.02)	69.02			70.700	139.200	128.761	128.761	128.761		119.262	
Locuinte, servicii si dezvoltare publica (cod 70.02.03+ 70.02.05 la 70.02.07+ 70.02.50)	70.02			65.700	134.200	125.709	125.709	125.709		116.210	
Iluminat public si electrificari rurale	70.02.06	X	X	X	X	X	X	X	X	X	
Alte servicii in domeniile locuintelor, serviciilor si dezvoltarii comunale	70.02.50	X	X	X	X	X	X	X	X	X	
Protectia mediului (cod 74.02.03+ 74.02.05+ 74.02.06+ 74.02.50)	74.02			5.000	5.000	3.052	3.052	3.052		3.052	
Salubritate si gestiunea deseurilor (cod 74.02.05.01+ 74.02.05.02)	74.02.05	X	X	X	X	X	X	X	X	X	
Salubritate	74.02.05.01	X	X	X	X	X	X	X	X	X	

Denumirea indicatorilor	Cod indicator	Credite de angajament			Credite bugetare		Angajamente bugetare	Angajamente legale	Plati efectuate	Angajamente legale de platit	Cheltuieli efective
		initiale	definitive	2	3	4					
A	B	1	2	3	4	5	6	7=5-6	8		
Partea a V- a ACTIUNI ECONOMICE (cod 80.02+ 81.02+ 83.02+ 84.02+ 87.02)	79.02			20.000	20.000	12.911	12.911	12.911		18.296	
Transport rutier (cod 84.02.03.01 la 84.02.03.03)	84.02			20.000	20.000	12.911	12.911	12.911		18.296	
Drumuri si poduri	84.02.03.01	x	x	x	x	x	x	x	x	x	
EXCEDENT (cod 98.02.96+ 98.02.97)	98.02	x	x	x	x	x	x	63.289			
Excedentul sectiunii de functionare	98.02.96	x	x	x	x	x	x	x	x	x	
SECTIUNEA DE DEZVOLTARE											
TOTAL CHELTUIELI (cod 50.02+ 59.02+ 63.02+ 69.02+ 79.02)	49.02			1.548.580	5.637.350	820.940	820.940	820.940		372.351	
Partea I- a SERVICII PUBLICE GENERALE (cod 51.02+ 54.02+ 55.02+ 56.02)	50.02			25.000	47.500	46.218	46.218	46.218		26.249	
Autoritati publice si actiuni externe (cod 51.02.01)	51.02			25.000	47.500	46.218	46.218	46.218		26.249	
Autoritati executive si legislative (cod 51.02.01.03)	51.02.01	x	x	x	x	x	x	x	x	x	
Autoritati executive	51.02.01.03	x	x	x	x	x	x	x	x	x	
Partea a II- a APARARE, ORDINE PUBLICA SI SIGURANTA NATIONALA (cod 60.02+ 61.02)	59.02									7.140	
Ordine publica si siguranta nationala (cod 61.02.03+ 61.02.05+ 61.02.50)	61.02									7.140	
Protectie civila si protectia contra incendiilor (protectie civila nonmilitara)	61.02.05	x	x	x	x	x	x	x	x	x	
Partea a III- a CHELTUIELI SOCIAL- CULTURALE (cod 65.02+ 66.02+ 67.02+ 68.02)	63.02			19.500	846.190	340.741	340.741	340.741		17.620	
Invatamant (cod 65.02.03 la 65.02.05+ 65.02.07+ 65.02.11+ 65.02.12+ 65.02.50)	65.02			14.500	203.840	17.124	17.124	17.124		360	
Invatamant secundar (cod 65.02.04.01 la 65.02.04.03)	65.02.04	x	x	x	x	x	x	x	x	x	
Invatamant secundar inferior	65.02.04.01	x	x	x	x	x	x	x	x	x	
Alte cheltuieli in domeniul invatamantului	65.02.50	x	x	x	x	x	x	x	x	x	
Cultura, recreere si religie (cod 67.02.03+ 67.02.05+ 67.02.06+ 67.02.50)	67.02			5.000	642.350	323.617	323.617	323.617		17.260	
Servicii culturale (cod 67.02.03.02 la 67.02.03.08+ 67.02.03.12+ 67.02.03.30)	67.02.03	x	x	x	x	x	x	x	x	x	
Camine culturale	67.02.03.07	x	x	x	x	x	x	x	x	x	
Partea a IV- a SERVICII SI DEZVOLTARE PUBLICA, LOCUINTE, MEDIU SI APE (cod 70.02+ 74.02)	69.02			45.600	212.060	207.881	207.881	207.881		321.342	
Locuinte, servicii si dezvoltare publica (cod 70.02.03+ 70.02.05 la 70.02.07+ 70.02.50)	70.02			45.600	212.060	207.881	207.881	207.881		321.342	
Alte servicii in domeniile locuintelor, serviciilor si dezvoltarii comunale	70.02.50	x	x	x	x	x	x	x	x	x	
Partea a V- a ACTIUNI ECONOMICE (cod 80.02+ 81.02+ 83.02+ 84.02+ 87.02)	79.02			1.458.480	4.531.600	226.100	226.100	226.100			
Transport rutier (cod 84.02.03.01 la 84.02.03.03)	84.02			1.458.480	4.531.600	226.100	226.100	226.100			
Transport rutier (cod 84.02.03.01 la 84.02.03.03)	84.02.03	x	x	x	x	x	x	x	x	x	
Drumuri si poduri	84.02.03.01	x	x	x	x	x	x	x	x	x	

Denumirea indicatorilor	Cod indicator	Credite de angajament		Credite bugetare		Angajamente bugetare	Angajamente legale	Plati efectuate	Angajamente legale de platit	Cheltuieli efective
		initiale	definitive	initiale	definitive					
A	B	1	2	3	4	5	6	7=5-6	8	
DEFICIT (cod 99.02.96+ 99.02.97)	99.02			1.367.450	1.367.450			128.493		
Deficitul sectiunii de dezvoltare	99.02.97	X	X	X	X	X	X	X	X	X

Conducatorul institutiei

Conducatorul compartimentului financiar contabil



Pyedintu redintu

[Handwritten signature]

[Handwritten signature]

[Handwritten signature]

[Handwritten signature]

CONTUL DE EXECUTIE
A BUGETULUI INSTITUTIILOR PUBLICE SI ACTIVITATILOR FINANTATE INTEGRAL SAU PARTIAL DIN
VENITURI PROPRII (DE SUBORDONARE LOCALA) - VENITURI
la data de 31.12.2018

cod 20

Denumirea indicatorilor	Cod indicator	Prevederi bugetare		Drepturi constatate			Incasari realizate	Stingeri pe alte cai decat incasarile	Drepturi constatate de incasat de incasat
		initiale	definitive	Total, din care:	din anii precedenti	din anul curent			
A	B								
TOTAL VENITURI (cod 00.02+ 00.15+ 00.16+ 00.17+ 45.10+ 46.10+ 48.10)	00.01	33.620	38.180	25.184		25.184	25.184	7	8=3-6-7
I. VENITURI CURENTE (cod 00.03+ 00.12)	00.02	33.620	38.180	25.184		25.184	25.184		
C. VENITURI NEFISCALE (cod 00.13+ 00.14)	00.12	33.620	38.180	25.184		25.184	25.184		
C1. VENITURI DIN PROPRIETATE (cod 30.10+ 31.10)	00.13	4.620	9.180	4.560		4.560	4.560		
Venituri din proprietate (cod 30.10.05+ 30.10.08+ 30.10.09+ 30.10.50)	30.10	4.620	9.180	4.560		4.560	4.560		
Alte venituri din proprietate	30.10.50	4.620	9.180	4.560		4.560	4.560		
C2. VANZARI DE BUNURI SI SERVICII (cod 33.10+ 34.10+ 35.10+ 36.10+ 37.10)	00.14	29.000	29.000	20.624		20.624	20.624		
Venituri din prestari de servicii si alte activitati (cod 33.10.05+ 33.10.08+ 33.10.09+ 33.10.13+ 33.10.14+ 33.10.16+ 33.10.17+ 33.10.19+ 33.10.20+ 33.10.21+ 33.10.30 la 33.10.32+ 33.10.50)	33.10	29.000	29.000	20.624		20.624	20.624		
Alte venituri din prestari de servicii si alte activitati	33.10.50	29.000	29.000	20.624		20.624	20.624		
VENITURILE SECTIUNII DE FUNCTIONARE (cod 00.02+ 00.16+ 00.17)	00.01	33.620	38.180	25.184		25.184	25.184		
I. VENITURI CURENTE (cod 00.03+ 00.12)	00.02	33.620	38.180	25.184		25.184	25.184		
C. VENITURI NEFISCALE (cod 00.13+ 00.14)	00.12	33.620	38.180	25.184		25.184	25.184		
C1. VENITURI DIN PROPRIETATE (cod 30.10+ 31.10)	00.13	4.620	9.180	4.560		4.560	4.560		
Venituri din proprietate (cod 30.10.05+ 30.10.08+ 30.10.09+ 30.10.50)	30.10	4.620	9.180	4.560		4.560	4.560		
Alte venituri din proprietate	30.10.50	4.620	9.180	4.560		4.560	4.560		
C2. VANZARI DE BUNURI SI SERVICII (cod 31.10+ 33.10+ 34.10+ 35.10+ 36.10+ 37.10)	00.14	29.000	29.000	20.624		20.624	20.624		
Venituri din prestari de servicii si alte activitati (cod 33.10.05+ 33.10.08+ 33.10.09+ 33.10.13+ 33.10.14+ 33.10.16+ 33.10.17+ 33.10.19+ 33.10.20+ 33.10.21+ 33.10.30 la 33.10.32+ 33.10.50)	33.10	29.000	29.000	20.624		20.624	20.624		
Alte venituri din prestari de servicii si alte activitati	33.10.50	29.000	29.000	20.624		20.624	20.624		
VENITURILE SECTIUNII DE DEZVOLTARE (cod 00.02+ 00.15+ 00.16+ 00.17+ 45.10+ 46.10+ 48.10) - TOTAL	00.01								

Conducatorul institutiei

Conducatorul compartimentului financiar contabil



CONTUL DE EXECUTIE
A BUGETULUI INSTITUTIILOR PUBLICE SI ACTIVITATILOR FINANTATE INTEGRAL SAU PARTIAL DIN
VENITURI PROPRII (DE SUBORDONARE LOCALA) - CHELTUIELI
la data de 31.12.2018

cod 21

- lei -

Denumirea indicatorilor	Cod indicator	Credite de angajament		Credite bugetare		Angajamente bugetare	Angajamente legale	Plati efectuate	Angajamente legale de platit	Cheltuieli efective
		initiale	definitive	initiale	definitive					
A	B	1	2	3	4	5	6	7=5-6	8	
TOTAL CHELTUIELI (cod 50.10+ 59.10+ 63.10+ 69.10+ 79.10+ 88.10)	49.10			33.620	38.180	20.624	20.624	20.624		20.624
Partea a III- a CHELTUIELI SOCIAL- CULTURALE (cod 65.10+ 66.10+ 67.10+ 68.10)	63.10			33.620	38.180	20.624	20.624	20.624		20.624
Invatamant (cod 65.10.02 la 65.10.04+ 65.10.05+ 65.10.07+ 65.10.11+ 65.10.50)	65.10			33.620	38.180	20.624	20.624	20.624		20.624
Invatamant prescolar si primar (cod 65.10.03.01+ 65.10.03.02)	65.10.03			29.000	29.000	20.624	20.624	20.624		20.624
Invatamant prescolar	65.10.03.01			29.000	29.000	20.624	20.624	20.624		20.624
Invatamant secundar (cod 65.10.04.01 la cod 65.10.04.03)	65.10.04			4.620	9.180					
Invatamant secundar inferior	65.10.04.01			4.620	9.180					
DEFICIT (cod 99.10.96+ 99.10.97)	99.10							4.560		
Deficitul sectiunii de functionare	99.10.96							4.560		
SECTIUNEA DE FUNCTIONARE										
TOTAL CHELTUIELI (cod 50.10+ 59.10+ 63.10+ 69.10+ 79.10+ 88.10)	49.10			33.620	38.180	20.624	20.624	20.624		20.624
Partea a III- a CHELTUIELI SOCIAL- CULTURALE (cod 65.10+ 66.10+ 67.10+ 68.10)	63.10			33.620	38.180	20.624	20.624	20.624		20.624
Invatamant (cod 65.10.02 la 65.10.04+ 65.10.05+ 65.10.07+ 65.10.11+ 65.10.50)	65.10			33.620	38.180	20.624	20.624	20.624		20.624
Invatamant prescolar si primar (cod 65.10.03.01+ 65.10.03.02)	65.10.03	X	X	X	X	X	X	X	X	X
Invatamant prescolar	65.10.03.01	X	X	X	X	X	X	X	X	X
Invatamant secundar (cod 65.10.04.01 la cod 65.10.04.03)	65.10.04	X	X	X	X	X	X	X	X	X
Invatamant secundar inferior	65.10.04.01	X	X	X	X	X	X	X	X	X
TOTAL CHELTUIELI (cod 50.10+ 59.10+ 63.10+ 69.10+ 79.10+ 88.10)	49.10									

Conducatorul institutiei

Al. Edineanu

Conducatorul compartimentului
financiar contabil

Secutor



ROMÂNIA
JUDEȚUL HARGHITA
CONSILIUL LOCAL RACU

HOTĂRÂREA NR. 44 / 2019
privind aprobarea execuției bugetului de venituri și cheltuieli al
comunei Racu pe trimestrul I anul 2019

Consiliul local al comunei Racu, întrunit în ședința ordinară din data de 31 mai 2019 , convocată prin dispoziția primarului nr. 82/2019.

Având la bază:

- expunerea de motive al primarului comunei Racu și Proiectul de hotărâre inițiat de acesta ;
- raportul de avizare al Comisiei economico-financiară din cadrul Consiliului local Racu;

În conformitate cu prevederile art. 49 alin.12 al Legii nr. 273/2006 privind finantele publice locale, precum și pentru stabilirea unor măsuri financiare cu modificările și completările ulterioare prin O.U.G. nr. 63/2010, aprobat prin Legea 13/2011.

Având în vedere:

- Hotărârea Consiliului local Racu nr. 24/2019 privind aprobarea bugetului local al comunei Racu pe anul fiscal 2019, precum și al estimărilor pe anii 2020-2022;

Luând în considerare prevederile art.9 pct.3 din Carta Europeană a autonomiei locale, adoptată la Strasbourg la 15 octombrie 1985 și rectificată prin Legea nr.199/1997;

În conformitate cu prevederile Legii nr.52/2003 privind transparența decizională în administrația publică .

În temeiul art.36 alin.(2) lit.b) și alin.(4) lit.a, art.45 alin.(1) și alin.(2) lit.a) și art.115 alin.(1) lit.b) din Legea nr.215/2001 privind administrația publică locală, republicată;

HOTĂRĂȘTE:

Art. 1. Se aprobă veniturile și cheltuielile aferente trimestrului I anului 2019 la bugetul local în mii lei:

La venituri	
Prevederi bugetare anual inițiale	2508190
Prevederi bugetare anuale la sfârșitul trimestrului I	963610
Prevederi bugetare trimestriale	963610
Încasări realizate	818401
Din care pentru:	
Funcționare	424166
Dezvoltare	394235

La cheltuieli	
Credite bugetare anuale inițiale	3810430
Credite bugetare anuale la sfârșitul trimestrului I	2265850
Credite bugetare trimestriale	2265850
Plăți efectuate	425107
Din care pentru:	
Funcționare	400231
Dezvoltare	24876

Art. 2. Se aprobă veniturile și cheltuielile aferente trimestrului I anului 2019 la bugetul finanțat integral din venituri proprii:

La venituri	
Prevederi bugetare anuale inițiale	30000
Prevederi bugetare anuale la sfârșitul trimestrului I	9000
Prevederi bugetare trimestriale	9000
Încasări realizate	6280
Din care pentru:	
Funcționare	6280
Dezvoltare	0,00

La cheltuieli	
Credite bugetare anuale inițiale	39180
Credite bugetare anuale la sfârșitul trimestrului I	18180
Credite bugete trimestriale	18180
Plăți efectuate	6280
Din care pentru:	
Funcționare	6280
Dezvoltare	0,00

Art.3. În baza art.1 se aprobă Contul de execuție al bugetului local – venituri conform anexei nr.1, Contul de execuție al bugetului local – cheltuieli conform anexei nr.2.

Art.4. În baza art.2 se aprobă Contul de execuție al bugetului finanțat din venituri proprii – venituri conform anexei nr.3, Contul de execuție al bugetului finanțat din venituri proprii – cheltuieli conform anexei nr.4.

Art.5. Anexele nr. 1-4 fac parte integrantă din prezenta hotărâre.

Art.6. Prezenta hotărâre se comunică Instituției Prefectului - județul Harghita, ordonatorului principal de credite, AJFP Harghita și se aduce la cunoștință publică prin afișare.

Președintele ședinței,

KOVÁCS GÁBOR



CONTRASEMNEAZĂ ,

SECRETAR

MÁTHÉ MELINDA

Nr . 44

Adoptată în ședința din data de 31 MAI 2019

Cu un număr de 11 voturi din numărul total de 11 consilieri în funcție.

Anexa nr. 1 la JCL nr. 44/2019

CONTUL DE EXECUTIEA BUGETULUI LOCAL - VENITURI
la data de 31.03.2019

cod 20

- lei -

Denumirea indicatorilor	Cod indicator	Prevederi bugetare		Drepturi constatate			Incasari realizate	Stingeri pe alte cai decat incasarile	Drepturi constatate de incasat
		anuale aprobate la finele perioadei	trimestriale cumulate	Total, din care:	din anii precedenti	din anul curent			
A	B	1	2	3=4+5	4	5	6	7	8=3-6-7
TOTAL VENITURI (cod 00.02+ 00.15+ 00.16+ 00.17+ 45.02+ 46.02+ 47.02+ 48.02)	00.01	2.508.190	963.610	1.034.350	215.949	818.401	818.401		215.949
VENITURI PROPRII (cod 00.02- 11.02- 37.02+ 00.15+ 00.16)	49.90	932.000	320.450	498.856	215.949	282.907	282.907		215.949
I. VENITURI CURENTE (cod 00.03+ 00.12)	00.02	2.118.000	723.450	641.559	215.949	425.610	425.610		215.949
A. VENITURI FISCALE (cod 00.04+ 06.02+ 00.09+ 00.10+ 00.11)	00.03	1.970.500	679.050	449.856	68.658	381.198	381.198		68.658
A1. IMPOZIT PE VENIT, PROFIT SI CASTIGURI DIN CAPITAL (cod 00.05+ 00.06+ 00.07)	00.04	406.000	89.100	32.065		32.065	32.065		
A1.2. IMPOZIT PE VENIT, PROFIT, SI CASTIGURI DIN CAPITAL DE LA PERSOANE FIZICE (cod 03.02+ 04.02)	00.06	406.000	89.100	32.065		32.065	32.065		
Impozit pe venit (cod 03.02.17+ 03.02.18)	03.02	4.000	100	39		39	39		
Impozit pe veniturile din transferul proprietatilor imobiliare din patrimoniul personal	03.02.18	4.000	100	39		39	39		
Cote si sume defalcate din impozitul pe venit (cod 04.02.01+ 04.02.04+ 04.02.05)	04.02	402.000	89.000	32.026		32.026	32.026		
Cote defalcate din impozitul pe venit	04.02.01	175.000	32.000	32.026		32.026	32.026		
Sume alocate din cotele defalcate din impozitul pe venit pentru echilibrarea bugetelor locale	04.02.04	227.000	57.000						
A3. IMPOZITE SI TAXE PE PROPRIETATE (cod 07.02)	00.09	209.500	137.450	171.338	35.920	135.418	135.418		35.920
Impozite si taxe pe proprietate (cod 07.02.01+ 07.02.02+ 07.02.03+ 07.02.50)	07.02	209.500	137.450	171.338	35.920	135.418	135.418		35.920
Impozit si taxa pe cladiri (cod 07.02.01.01+ 07.02.01.02)	07.02.01	76.000	38.150	55.815	19.596	36.219	36.219		19.596
Impozit pe cladiri de la persoane fizice *	07.02.01.01	40.000	19.350	26.554	7.204	19.350	19.350		7.204
Impozit si taxa pe cladiri de la persoane juridice *	07.02.01.02	36.000	18.800	29.261	12.392	16.869	16.869		12.392
Impozit si taxa pe teren (cod 07.02.02.01+ 07.02.02.02+ 07.02.02.03)	07.02.02	133.000	99.300	115.523	16.324	99.199	99.199		16.324
Impozit pe terenuri de la persoane fizice *	07.02.02.01	40.000	20.200	27.134	6.979	20.155	20.155		6.979
Impozit si taxa pe teren de la persoane juridice *	07.02.02.02	3.000	2.300	2.850	585	2.265	2.265		585
Impozitul pe terenul din extravilan *	07.02.02.03	90.000	76.800	85.539	8.760	76.779	76.779		8.760
Taxe judiciare de timbru si alte taxe de timbru	07.02.03	500							
A4. IMPOZITE SI TAXE PE BUNURI SI SERVICII (cod 11.02+ 12.02+ 15.02+ 16.02)	00.10	1.352.000	452.200	245.789	32.338	213.451	213.451		32.338
Sume defalcate din TVA (cod 11.02.01+ 11.02.02+ 11.02.05 la 11.02.07+ 11.02.09)	11.02	1.186.000	403.000	164.300		164.300	164.300		
Sume defalcate din taxa pe valoarea adaugata pentru finantarea cheltuielilor descentralizate la nivelul comunelor, oraselor, municipiilor, sectoarelor si Municipiului Bucuresti	11.02.02	118.000	115.000	114.300		114.300	114.300		

Denumirea indicatorilor	Cod indicator	Prevederi bugetare		Anii constatate					Incasari realizate	Stingeri pe alte cai decat incasarile	Drepturi constatate de incasat
		anuale aprobate la finele perioadei	trimestriale cumulate	Total, din care:	din anii precedenti	din anul curent	6	7			
A	B	1	2	3=4+5	4	5	6	7	8=3-6-7		
Sume defalcate din taxa pe valoarea adaugata pentru echilibrarea bugetelor locale	11.02.06	1.068.000	288.000	50.000		50.000					
Alte impozite si taxe generale pe bunuri si servicii (cod 12.02.07)	12.02	4.000									
Taxe hoteliere	12.02.07	4.000									
Taxe pe utilizarea bunurilor, autorizarea utilizarii bunurilor sau pe desfasurarea de activitati (cod 16.02.02+ 16.02.03+ 16.02.50)	16.02	162.000	49.200	81.489	32.338	49.151	49.151		32.338		
Impozit pe mijloacele de transport (cod 16.02.02.01+ 16.02.02.02)	16.02.02	102.000	49.200	81.479	32.338	49.141	49.141		32.338		
Impozit pe mijloacele de transport detinute de persoane fizice *)	16.02.02.01	75.000	42.000	57.424	15.512	41.912	41.912		15.512		
Alte taxe pe utilizarea bunurilor, autorizarea utilizarii bunurilor sau pe desfasurare de activitati	16.02.02.02	27.000	7.200	24.055	16.826	7.229	7.229		16.826		
	16.02.50	60.000		10		10					
A6. ALTE IMPOZITE SI TAXE FISCALE (cod 18.02)	00.11	3.000	300	664	400	264	264		400		
Alte impozite si taxe fiscale (cod 18.02.50)	18.02	3.000	300	664	400	264	264		400		
Alte impozite si taxe	18.02.50	3.000	300	664	400	264	264		400		
C. VENITURI NEFISCALE (cod 00.13+ 00.14)	00.12	147.500	44.400	191.703	147.291	44.412	44.412		147.291		
C1. VENITURI DIN PROPRIETATE (cod 30.02+ 31.02)	00.13	7.500	2.100	33.524	31.426	2.098	2.098		31.426		
Venituri din proprietate (cod 30.02.01+ 30.02.05+ 30.02.08+ 30.02.50)	30.02	7.500	2.100	33.524	31.426	2.098	2.098		31.426		
Venituri din concesiuni si inchirieri (cod 30.02.05.30)	30.02.05	7.000	2.100	33.524	31.426	2.098	2.098		31.426		
Alte venituri din concesiuni si inchirieri de catre institutiile publice	30.02.05.30	7.000	2.100	33.524	31.426	2.098	2.098		31.426		
Venituri din dividende (cod 30.02.08.02+ 30.02.08.03)	30.02.08	500									
Venituri din dividende de la alti platitori	30.02.08.02	500									
C2. VANZARI DE BUNURI SI SERVICII (cod 33.02+ 34.02+ 35.02+ 36.02+ 37.02)	00.14	140.000	42.300	158.179	115.865	42.314	42.314		115.865		
Venituri din prestari de servicii si alte activitati (cod 33.02.08+ 33.02.10+ 33.02.12+ 33.02.24+ 33.02.27+ 33.02.28+ 33.02.50)	33.02	70.000	29.300	47.233	17.951	29.282	29.282		17.951		
Venituri din prestari de servicii	33.02.08	70.000	29.300	47.233	17.951	29.282	29.282		17.951		
Venituri din taxe administrative, eliberari permise (cod 34.02.02+ 34.02.50)	34.02	12.200	1.800	1.812	5	1.807	1.807		5		
Taxe extrajudiciare de timbru	34.02.02	200		23		23					
Alte venituri din taxe administrative, eliberari permise	34.02.50	12.000	1.800	1.789	5	1.784	1.784		5		
Amenzi, penalitati si confiscari (cod 35.02.01 la 35.02.03+ 35.02.50)	35.02	49.800	11.200	104.040	92.880	11.160	11.160		92.880		
Venituri din amenzi si alte sanctiuni aplicate potrivit dispozitiilor legale (cod 35.02.01.02)	35.02.01	46.000	11.200	104.040	92.880	11.160	11.160		92.880		
Venituri din amenzi si alte sanctiuni aplicate de catre alte institutii de specialitate	35.02.01.02	46.000	11.200	104.040	92.880	11.160	11.160		92.880		
Alte amenzi, penalitati si confiscari	35.02.50	3.800									
Diverse venituri (cod 36.02.01+ 36.02.05+ 36.02.06+ 36.02.07+ 36.02.11+ 36.02.14+ 36.02.22+ 36.02.23+ 36.02.31+ 36.02.32+ 36.02.47+ 36.02.50)	36.02	8.000		5.094	5.029	65	65		5.029		
Taxe speciale	36.02.06	8.000		5.094	5.029	65	65		5.029		
Varsaminte din sectiunea de functionare pentru finantarea sectiunii de dezvoltare a bugetului local (cu semnul minus)	37.02.03	-95.440		-2.452		-2.452			-2.452		
Varsaminte din sectiunea de functionare	37.02.04	95.440		2.452		2.452			2.452		

Denumirea indicatorilor	Cod indicator	Prevederi bugetare			Anii constatate				Incasari realizate	Stingeri pe alte cai decat incasarile	Drepturi constatate de incasat
		anuale aprobate la finele perioadei	trimestriale cumulate	Total, din care:	din anii precedenti	din anul curent	6	7			
A	B	1	2	3=4+5	4	5	6	7	8=3-6-7		
III. OPERATIUNI FINANCIARE (cod 40.02+ 41.02)	00.16			21.597		21.597	21.597				
Incasari din rambursarea imprumuturilor acordate (cod 40.02.06+ 40.02.07+ 40.02.10+ 40.02.11+ 40.02.13+ 40.02.14+ 40.02.16+ 40.02.18+ 40.02.50)	40.02			21.597		21.597	21.597				
Sume din excedentul bugetului local utilizate pentru finantarea cheltuielilor sectiunii de dezvoltare	40.02.14			21.597		21.597	21.597				
IV. SUBVENTII (cod 00.18)	00.17	134.240	75.030	115.246		115.246	115.246				
SUBVENTII DE LA ALTE NIVELE ALE ADMINISTRATIEI PUBLICE (cod 42.02+ 43.02)	00.18	134.240	75.030	115.246		115.246	115.246				
Subventii de la bugetul de stat (cod 00.19+ 00.20)	42.02	20.000	1.000	1.008		1.008	1.008				
B. Curente (cod 42.02.21+ 42.02.28+ 42.02.29+ 42.02.33 la 42.02.36+ 42.02.40+ 42.02.41+ 42.02.42+ 42.02.44+ 42.02.45+ 42.02.46+ 42.02.51+ 42.02.52+ 42.02.54+ 42.02.55+ 42.02.57 la 42.02.59+ 42.02.62 la 42.02.67+ 42.02.69)	00.20	20.000	1.000	1.008		1.008	1.008				
Subventii pentru acordarea ajutorului pentru incalzirea locuintei cu lemne, carbuni, combustibili petrolieri	42.02.34	20.000	1.000	1.008		1.008	1.008				
Subventii de la alte administratii (cod 43.02.01+ 43.02.04+ 43.02.07+ 43.02.08+ 43.02.20+ 43.02.21+ 43.02.23+ 43.02.24+ 43.02.28 la 43.02.31+ 43.02.34)	43.02	114.240	74.030	114.238		114.238	114.238				
Sume alocate din bugetul AFIR, pentru sustinerea proiectelor din PNDR 2014- 2020****)	43.02.31	114.240	74.030	114.238		114.238	114.238				
Sume primite de la UE/alti donatori in contul platilor efectuate si prefinantari aferente cadrului financiar 2014- 2020 (cod 48.02.01 la 48.02.05+ 48.02.11+ 48.02.12+ 48.02.15)	48.02	255.950	165.130	255.948		255.948	255.948				
Fondul European Agricol de Dezvoltare Rurala (FEADR) (cod 48.02.04.01 la 48.02.04.03)	48.02.04	255.950	165.130	255.948		255.948	255.948				
Sume primite in contul platilor efectuate in anul curent	48.02.04.01	255.950	165.130	255.948		255.948	255.948				
VENITURILE SECTIUNII DE FUNCTIONARE (cod 00.02+ 00.16+ 00.17) - TOTAL	00.01	2.042.560	724.450	640.115	215.949	424.166	424.166			215.949	
VENITURI PROPRII(00.02- 11.02+ 00.16- 37.02- 37.02.03)	49.90	1.027.440	320.450	479.711	215.949	263.762	263.762			215.949	
I. VENITURI CURENTE (cod 00.03+ 00.12)	00.02	2.022.560	723.450	639.107	215.949	423.158	423.158			215.949	
A. VENITURI FISCALE (cod 00.04+ 06.02+ 00.09+ 00.10+ 00.11)	00.03	1.970.500	679.050	449.856	68.658	381.198	381.198			68.658	
A1. IMPOZIT PE VENIT, PROFIT SI CASTIGURI DIN CAPITAL (cod 00.05+ 00.06+ 00.07)	00.04	406.000	89.100	32.065		32.065	32.065				
A1.2. IMPOZIT PE VENIT, PROFIT, SI CASTIGURI DIN CAPITAL DE LA PERSOANE FIZICE (cod 03.02+ 04.02)	00.06	406.000	89.100	32.065		32.065	32.065				
Impozit pe venit (cod 03.02.17+ 03.02.18)	03.02	4.000	100	39		39	39				
Impozitul pe veniturile din transferul proprietatilor imobiliare din patrimoniul personal	03.02.18	4.000	100	39		39	39				
Cote si sume defalcate din impozitul pe venit (cod 04.02.01+ 04.02.04+ 04.02.05)	04.02	402.000	89.000	32.026		32.026	32.026				
Cote defalcate din impozitul pe venit	04.02.01	175.000	32.000	32.026		32.026	32.026				

Denumirea indicatorilor	Cod indicator	Prevederi bugetare		Anul de referinta - 2017 - puncturi constatate				Stingeri pe alte cai decat incasarile	Drepturi constatate de incasat
		anuale aprobate la finele perioadei	trimestriale cumulate	Total, din care:	din anii precedenti	din anul curent	Incassari realizate		
		1	2	3=4+5	4	5	6	7	8=3-6-7
A	B								
Sume alocate din cotele defalcate din impozitul pe venit pentru echilibrarea bugetelor locale	04.02.04	227.000	57.000						
A3. IMPOZITE SI TAXE PE PROPRIETATE (cod 07.02)	00.09	209.500	137.450	171.338	35.920	135.418	135.418		35.920
Impozite si taxe pe proprietate (cod 07.02.01+ 07.02.02+ 07.02.03+ 07.02.50)	07.02	209.500	137.450	171.338	35.920	135.418	135.418		35.920
Impozit si taxa pe cladiri (cod 07.02.01.01+ 07.02.01.02)	07.02.01	76.000	38.150	55.815	19.596	36.219	36.219		19.596
Impozit pe cladiri de la persoane fizice *)	07.02.01.01	40.000	19.350	26.554	7.204	19.350	19.350		7.204
Impozit si taxa pe cladiri de la persoane juridice *)	07.02.01.02	36.000	18.800	29.261	12.392	16.869	16.869		12.392
Impozit si taxa pe teren (cod 07.02.02.01+ 07.02.02.02+ 07.02.02.03)	07.02.02	133.000	99.300	115.523	16.324	99.199	99.199		16.324
Impozit pe terenuri de la persoane fizice *)	07.02.02.01	40.000	20.200	27.134	6.979	20.155	20.155		6.979
Impozit si taxa pe teren de la persoane juridice *)	07.02.02.02	3.000	2.300	2.850	585	2.265	2.265		585
Impozit pe terenul din extravilan *)	07.02.02.03	90.000	76.800	85.539	8.760	76.779	76.779		8.760
Taxe judiciare de timbru si alte taxe de timbru	07.02.03	500							
A4. IMPOZITE SI TAXE PE BUNURI SI SERVICII (cod 11.02+ 12.02+ 15.02+ 16.02)	00.10	1.352.000	452.200	245.789	32.338	213.451	213.451		32.338
Sume defalcate din TVA (cod 11.02.01+ 11.02.02+ 11.02.05+ 11.02.06+ 11.02.09)	11.02	1.186.000	403.000	164.300		164.300	164.300		
Sume defalcate din taxa pe valoarea adaugata pentru finantarea cheltuielilor descentralizate la nivelul comunelor, oraselor, municipiilor, sectoarelor si Municipiului Bucuresti	11.02.02	118.000	115.000	114.300		114.300	114.300		
Sume defalcate din taxa pe valoarea adaugata pentru echilibrarea bugetelor locale	11.02.06	1.068.000	288.000	50.000		50.000	50.000		
Alte impozite si taxe generale pe bunuri si servicii (cod 12.02.07)	12.02	4.000							
Taxe hoteliere	12.02.07	4.000							
Taxe pe utilizarea bunurilor, autorizarea utilizarii bunurilor sau pe desfasurarea de activitati (cod 16.02.02+ 16.02.03+ 16.02.50)	16.02	162.000	49.200	81.489	32.338	49.151	49.151		32.338
Impozit pe mijloacele de transport (cod 16.02.02.01+ 16.02.02.02)	16.02.02	102.000	49.200	81.479	32.338	49.141	49.141		32.338
Impozit pe mijloacele de transport detinute de persoane fizice *)	16.02.02.01	75.000	42.000	57.424	15.512	41.912	41.912		15.512
Alte taxe pe utilizarea bunurilor, autorizarea utilizarii bunurilor sau pe desfasurare de activitati	16.02.02.02	27.000	7.200	24.055	16.826	7.229	7.229		16.826
	16.02.50	60.000		10		10	10		
A6. ALTE IMPOZITE SI TAXE FISCALE (cod 18.02)	00.11	3.000	300	664	400	264	264		400
Alte impozite si taxe fiscale (cod 18.02.50)	18.02	3.000	300	664	400	264	264		400
Alte impozite si taxe	18.02.50	3.000	300	664	400	264	264		400
C. VENITURI NEFISCALE (cod 00.13+ 00.14)	00.12	52.060	44.400	189.251	147.291	41.960	41.960		147.291
C1. VENITURI DIN PROPRIETATE (cod 30.02+ 31.02)	00.13	7.500	2.100	33.524	31.426	2.098	2.098		31.426
Venituri din proprietate (cod 30.02.01+ 30.02.05+ 30.02.08+ 30.02.50)	30.02	7.500	2.100	33.524	31.426	2.098	2.098		31.426
Venituri din concesiuni si inchirieri (cod 30.02.05.30)	30.02.05	7.000	2.100	33.524	31.426	2.098	2.098		31.426
Alte venituri din concesiuni si inchirieri de catre institutiile publice	30.02.05.30	7.000	2.100	33.524	31.426	2.098	2.098		31.426
Venituri din dividende (cod 30.02.08.02+ 30.02.08.03)	30.02.08	500							
Venituri din dividende de la alti platitori	30.02.08.02	500							

Denumirea indicatorilor	Cod indicator	Prevederi bugetare			Incassari constatate				Stingeri pe alte cai decat incasarile	Drepturi constatate de incasat
		anuale aprobate la finele perioadei	trimestriale cumulate	Total, din care:	din anii precedenti	din anul curent	Incassari realizate			
A	B	1	2	3=4+5	4	5	6	7	8=3-6-7	
C2. VANZARI DE BUNURI SI SERVICII (cod 33.02+ 34.02+ 35.02+ 36.02+ 37.02)	00.14	44.560	42.300	155.727	115.865	39.862	39.862		115.865	
Venituri din prestari de servicii si alte activitati (cod 33.02.08+ 33.02.10+ 33.02.12+ 33.02.24+ 33.02.27+ 33.02.28+ 33.02.50)	33.02	70.000	29.300	47.233	17.951	29.282	29.282		17.951	
Venituri din prestari de servicii	33.02.08	70.000	29.300	47.233	17.951	29.282	29.282		17.951	
Venituri din taxe administrative, eliberari permise (cod 34.02.02+ 34.02.50)	34.02	12.200	1.800	1.812	5	1.807	1.807		5	
Taxe extrajudiciare de timbru	34.02.02	200		23		23	23			
Alte venituri din taxe administrative, eliberari permise	34.02.50	12.000	1.800	1.789	5	1.784	1.784		5	
Amenzi, penalitati si confiscari (cod 35.02.01 la 35.02.03+ 35.02.50)	35.02	49.800	11.200	104.040	92.880	11.160	11.160		92.880	
Venituri din amenzi si alte sanctiuni aplicate potrivit dispozitiilor legale (cod 35.02.01.02)	35.02.01	46.000	11.200	104.040	92.880	11.160	11.160		92.880	
Venituri din amenzi si alte sanctiuni aplicate de catre alte institutii de specialitate	35.02.01.02	46.000	11.200	104.040	92.880	11.160	11.160		92.880	
Alte amenzi, penalitati si confiscari	35.02.50	3.800								
Diverse venituri (cod 36.02.01+ 36.02.05+ 36.02.06+ 36.02.11+ 36.02.14+ 36.02.32+ 36.02.50)	36.02	8.000		5.094	5.029	65	65		5.029	
Taxe speciale	36.02.06	8.000		5.094	5.029	65	65		5.029	
Transferuri voluntare, altele decat subventiile (cod 37.02.01+ 37.02.03+ 37.02.50)	37.02	-95.440		-2.452		-2.452	-2.452			
Varsaminte din sectiunea de functionare pentru finantarea sectiunii de dezvoltare a bugetului local (cu semnul minus)	37.02.03	-95.440		-2.452		-2.452	-2.452			
IV. SUBVENTII (cod 00.18)	00.17	20.000	1.000	1.008		1.008	1.008			
SUBVENTII DE LA ALTE NIVELE ALE ADMINISTRATIEI PUBLICE (cod 42.02+ 43.02)	00.18	20.000	1.000	1.008		1.008	1.008			
Subventii de la bugetul de stat (cod 00.20)	42.02	20.000	1.000	1.008		1.008	1.008			
B. Curente (cod 42.02.21+ 42.02.28+ 42.02.32 la 42.02.36+ 42.02.41+ 42.02.42+ 42.02.44 la 42.02.46+ 42.02.51+ 42.02.54+ 42.02.63+ 42.02.64+ 42.02.66)	00.20	20.000	1.000	1.008		1.008	1.008			
Subventii pentru acordarea ajutorului pentru incalzirea locuintei cu lemne, carbuni, combustibili petrolieri	42.02.34	20.000	1.000	1.008		1.008	1.008			
VENITURILE SECTIUNII DE DEZVOLTARE (00.02+ 00.15+ 00.16+ 00.17+ 45.02+ 46.02+ 48.02) - TOTAL	00.01	465.630	239.160	394.235		394.235	394.235			
VENITURII PROPRII (cod 00.02- 11.02+ 00.15+ 00.16- 37.02)	49.90			21.597		21.597	21.597			
VENITURI CURENTE (00.03+ 00.12)	00.02	95.440		2.452		2.452	2.452			
VENITURI NEFISCALE (00.14)	00.12	95.440		2.452		2.452	2.452			
C2. VANZARI DE BUNURI SI SERVICII (cod 33.02+ 34.02+ 35.02)	00.14	95.440		2.452		2.452	2.452			
Transferuri voluntare, altele decat subventiile (cod 37.02.04+ 37.02.05)	37.02	95.440		2.452		2.452	2.452			
Varsaminte din sectiunea de functionare	37.02.04	95.440		2.452		2.452	2.452			
III. OPERATIUNI FINANCIARE (cod 40.02+ 41.02)	00.16			21.597		21.597	21.597			

Denumirea indicatorilor	Cod indicator	Prevederi bugetare		Drepturi constatate				Incasari realizate	Stingeri pe alte cai decat incasarile	Drepturi constatate de incasat
		anuale aprobate la finele perioadei	trimestriale cumulate	Total, din care:	din anii precedenti	din anul curent				
	B	1	2	3=4+5	4	5	6	7	8=3-6-7	
Incasari din rambursarea imprumuturilor acordate (cod 40.02.13+ 40.02.14+ 40.02.16)	40.02			21.597		21.597	21.597			
Sume din excedentul bugetului local utilizate pentru finantarea cheltuielilor sectiunii de dezvoltare	40.02.14			21.597		21.597	21.597			
IV. SUBVENTII (cod 00.18)	00.17	114.240	74.030	114.238		114.238	114.238			
SUBVENTII DE LA ALTE NIVELE ALE ADMINISTRATIEI PUBLICE (cod 42.02+ 43.02)	00.18	114.240	74.030	114.238		114.238	114.238			
Subventii de la alte administratii (cod 43.02.28+ 43.02.29+ 43.02.31)	43.02	114.240	74.030	114.238		114.238	114.238			
Sume alocate din bugetul AFIR, pentru sustinerea proiectelor din PNDR 2014- 2020****)	43.02.31	114.240	74.030	114.238		114.238	114.238			
Sume primite de la UE/alti donatori in contul platilor efectuate si prefinantari aferente cadrului financiar 2014- 2020 (cod 48.02.01 la 48.02.05+ 48.02.11+ 48.02.12+ 48.02.15)	48.02	255.950	165.130	255.948		255.948	255.948			
Fondul European Agricol de Dezvoltare Rurala (FEADR) (cod 48.02.04.01 la 48.02.04.03)	48.02.04	255.950	165.130	255.948		255.948	255.948			
Sume primite in contul platilor efectuate in anul curent	48.02.04.01	255.950	165.130	255.948		255.948	255.948			

Conducatorul institutiei

Conducatorul compartimentului financiar contabil

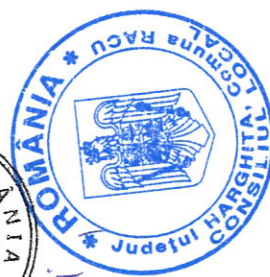

Prezidentul pedintelui
KOTAI'S GABOR

Secuter,
MATEI NECIHSA

CONTUL DE EXECUTIEA BUGETULUI LOCAL - CHELTUIELI
la data de 31.03.2019

cod 21

- lei -

Denumirea indicatorilor	Cod indicator	Credite de angajament				Credite bugetare trimestriale cumulate	Angajamente bugetare	Angajamente legale	Plati efectuate	Angajamente legale de platit	Cheltuieli efective
		aprobate la finele perioadei de raportare	1	2	3						
A	B										
TOTAL CHELTUIELI (cod 50.02+ 59.02+ 63.02+ 69.02+ 79.02)	49.02				3.810.430	2.265.850		7=5-6	8	490.839	
Partea I- a SERVICIIL PUBLICE GENERALE (cod 51.02+ 54.02+ 55.02+ 56.02)	50.02				1.156.000	453.450		252.825		276.455	
Autoritati publice si actiuni externe (cod 51.02.01)	51.02				1.145.500	451.950		251.525		275.155	
Autoritati executive si legislative (cod 51.02.01.03)	51.02.01				1.145.500	451.950		251.525		275.155	
Autoritati executive	51.02.01.03				1.145.500	451.950		251.525		275.155	
Alte servicii publice generale (cod 54.02.05 la 54.02.07+ 54.02.10+ 54.02.50)	54.02				5.000						
Fond de rezerva bugetara la dispozitia autoritatilor locale	54.02.05				5.000						
Transferuri cu caracter general intre diferite nivele ale administratiei (cod 56.02.06+ 56.02.07+ 56.02.09)	56.02				5.500	1.500		1.300		1.300	
Transferuri din bugetele locale pentru institutiile de asistenta sociala pentru persoanele cu handicap	56.02.07				5.500	1.500		1.300		1.300	
Partea a II- a APARARE, ORDINE PUBLICA SI SIGURANTA NATIONALA (cod 60.02+ 61.02)	59.02				148.000	38.000		26.100		39.783	
Ordine publica si siguranta nationala (cod 61.02.03+ 61.02.05+ 61.02.50)	61.02				148.000	38.000		26.100		39.783	
Protectie civila si protectia contra incendiilor (protectie civila nonmilitara)	61.02.05				8.000	4.000		2.305		4.090	
Alte cheltuieli in domeniul ordinii publice si sigurantei nationale	61.02.50				140.000	34.000		23.795		35.693	
Partea a III- a CHELTUIELI SOCIAL- CULTURALE (cod 65.02+ 66.02+ 67.02+ 68.02)	63.02				1.172.500	605.400		133.157		161.576	
Invatamant (cod 65.02.03 la 65.02.05+ 65.02.07+ 65.02.11+ 65.02.12+ 65.02.50)	65.02				358.600	90.000		16.193		43.312	
Invatamant prescolar si primar (cod 65.02.03.01+ 65.02.03.02)	65.02.03				27.840	180		180		7.543	
Invatamant prescolar	65.02.03.01				13.540	180		180		5.133	
Invatamant primar	65.02.03.02				14.300					2.410	
Invatamant secundar (cod 65.02.04.01 la 65.02.04.03)	65.02.04				177.160	16.820		15.613		35.369	
Invatamant secundar inferior	65.02.04.01				177.160	16.820		15.613		35.369	
Alte cheltuieli in domeniul invatamantului	65.02.50				153.600	73.000		400		400	
Cultura, recreere si religie (cod 67.02.03+ 67.02.05+ 67.02.06+ 67.02.50)	67.02				400.900	320.600		21.838		21.027	
Servicii culturale (cod 67.02.03.02 la 67.02.03.08+ 67.02.03.12+ 67.02.03.30)	67.02.03				376.900	320.600		21.838		21.027	

Denumirea indicatorilor	Cod indicator	Credite de angajament				Credite bugetare				Angajamente legale	Plati efectuate	Angajamente legate de platit	Cheltuieli efective
		aprobate la finele perioadei de raportare	trimestriale cumulate	anuale aprobate la finele perioadei	trimestriale cumulate	Angajamente bugetare	anuale aprobate la finele perioadei	trimestriale cumulate					
A	B	1	2	3	4	5	6	7=5-6	8				
Camine culturale	67.02.03.07			376.900	320.600		21.838	21.838					21.027
Servicii recreative si sportive (cod 67.02.05.01 la 67.02.05.03)	67.02.05			4.000									
Intretinere gradini publice, parcuri, zone verzi, baze sportive si de agrement	67.02.05.03			4.000									
Alte servicii in domeniile culturii, recreerii si religiei	67.02.50			20.000									
Asigurari si asistenta sociala (cod 68.02.04+ 68.02.05+ 68.02.06+ 68.02.10+ 68.02.11+ 68.02.12+ 68.02.15+ 68.02.50)	68.02			413.000	194.800		95.126	95.126					97.237
Asistenta sociala in caz de boli si invaliditati (cod 68.02.05.02)	68.02.05			355.000	184.200		85.948	85.948					88.059
Asistenta sociala in caz de invaliditate	68.02.05.02			355.000	184.200		85.948	85.948					88.059
Asistenta sociala pentru familie si copii	68.02.06			6.000	1.500		1.410	1.410					1.410
Prevenirea excluderii sociale (cod 68.02.15.01+ 68.02.15.02)	68.02.15			27.000	2.100		2.008	2.008					2.008
Ajutor social	68.02.15.01			27.000	2.100		2.008	2.008					2.008
Alte cheltuieli in domeniul asigurarii si asistentei sociale (cod 68.02.50.50)	68.02.50			25.000	7.000		5.760	5.760					5.760
Alte cheltuieli in domeniul asistentei sociale	68.02.50.50			25.000	7.000		5.760	5.760					5.760
Partea a IV- a SERVICII SI DEZVOLTARE PUBLICA, LOCUINTE, MEDIU SI APE (cod 70.02+ 74.02)	69.02			138.400	14.000		7.885	7.885					7.885
Locuinte, servicii si dezvoltare publica (cod 70.02.03+ 70.02.05 la 70.02.07+ 70.02.50)	70.02			134.400	10.000		4.650	4.650					4.650
Iluminat public si electrificari rurale	70.02.06			27.000	5.000		4.457	4.457					4.457
Alte servicii in domeniile locuintelor, serviciilor si dezvoltarii comunale	70.02.50			107.400	5.000		193	193					193
Protectia mediului (cod 74.02.03+ 74.02.05+ 74.02.06+ 74.02.50)	74.02			4.000	4.000		3.235	3.235					3.235
Salubritate si gestiunea deseurilor (cod 74.02.05.01+ 74.02.05.02)	74.02.05			4.000	4.000		3.235	3.235					3.235
Salubritate	74.02.05.01			4.000	4.000		3.235	3.235					3.235
Partea a V- a ACTIUNI ECONOMICE (cod 80.02+ 81.02+ 83.02+ 84.02+ 87.02)	79.02			1.195.530	1.155.000		5.140	5.140					5.140
Transporturi (cod 84.02.03+ 84.02.04+ 84.02.06+ 84.02.50)	84.02			1.195.530	1.155.000		5.140	5.140					5.140
Transport rutier (cod 84.02.03.01 la 84.02.03.03)	84.02.03			1.195.530	1.155.000		5.140	5.140					5.140
Drumuri si poduri	84.02.03.01			1.195.530	1.155.000		5.140	5.140					5.140
EXCEDENT (cod 98.02.96+ 98.02.97)	98.02						393.294	393.294					
Excedentul sectiunii de functionare	98.02.96						23.935	23.935					
Excedentul sectiunii de dezvoltare	98.02.97						369.359	369.359					
DEFICIT (cod 99.02.96+ 99.02.97)	99.02			1.302.240	1.302.240								
Deficitul sectiunii de dezvoltare	99.02.97			1.302.240	1.302.240								
SECTIUNEA DE FUNCTIONARE													
TOTAL CHELTUIELI (cod 50.02+ 59.02+ 63.02+ 69.02+ 79.02)	49.02			2.042.560	724.450		400.231	400.231					471.560
Partea I- a SERVICII PUBLICE GENERALE (cod 51.02+ 54.02+ 55.02+ 56.02)	50.02			1.128.500	449.450		249.546	249.546					270.155
Autoritati publice si actiuni externe (cod 51.02.01)	51.02			1.118.000	447.950		248.246	248.246					268.855

Denumirea indicatorilor	Cod indicator	Credite de angajament				Credite bugetare			Angajamente legale	Plati efectuate	Angajamente legate de platit	Cheltuieli efective
		aprobate la finele perioadei de raportare	trimestriale cumulate	anuale aprobate la finele perioadei	trimestriale cumulate	anuale aprobate la finele perioadei	trimestriale cumulate	trimestriale cumulate				
A	B	1	2	3	4	5	6	7=5-6	8			
Autoritati executive si legislative (cod 51.02.01.03)	51.02.01	X	X	X	X	X	X	X	X			
Autoritati executive	51.02.01.03	X	X	X	X	X	X	X	X			
Alte servicii publice generale (cod 54.02.05 la 54.02.07+ 54.02.10+ 54.02.50)	54.02			5.000								
Fond de rezerva bugetara la dispozitia autoritatilor locale	54.02.05	X	X	X	X	X	X	X	X			
Transferuri cu caracter general intre diferite nivele ale administratiei (cod 56.02.06+ 56.02.07+ 56.02.09)	56.02			5.500	1.500		1.300	1.300			1.300	
Transferuri din bugetele locale pentru institutiile de asistenta sociala pentru persoanele cu handicap	56.02.07	X	X	X	X	X	X	X	X		X	
Partea a II- a APARARE, ORDINE PUBLICA SI SIGURANTA NATIONALA (cod 60.02+ 61.02)	59.02			148.000	38.000		26.100	26.100			37.998	
Ordine publica si siguranta nationala (cod 61.02.03+ 61.02.05+ 61.02.50)	61.02			148.000	38.000		26.100	26.100			37.998	
Protectie civila si protectia contra incendiilor (protectie civila nonmilitara)	61.02.05	X	X	X	X	X	X	X	X		X	
Alte cheltuieli in domeniul ordinii publice si sigurantei nationale	61.02.50	X	X	X	X	X	X	X	X		X	
Partea a III- a CHELTUIELI SOCIAL- CULTURALE (cod 65.02+ 66.02+ 67.02+ 68.02)	63.02			635.660	215.000		111.560	111.560			150.382	
Invatamant (cod 65.02.03 la 65.02.05+ 65.02.07+ 65.02.11+ 65.02.12+ 65.02.50)	65.02			196.160	19.000		16.193	16.193			43.177	
Invatamant prescolar si primar (cod 65.02.03.01+ 65.02.03.02)	65.02.03	X	X	X	X	X	X	X	X		X	
Invatamant prescolar	65.02.03.01	X	X	X	X	X	X	X	X		X	
Invatamant primar	65.02.03.02	X	X	X	X	X	X	X	X		X	
Invatamant secundar (cod 65.02.04.01 la 65.02.04.03)	65.02.04	X	X	X	X	X	X	X	X		X	
Invatamant secundar inferior	65.02.04.01	X	X	X	X	X	X	X	X		X	
Alte cheltuieli in domeniul invatamantului	65.02.50	X	X	X	X	X	X	X	X		X	
Cultura, recreere si religie (cod 67.02.03+ 67.02.05+ 67.02.06+ 67.02.50)	67.02			26.500	1.200		241	241			9.968	
Servicii culturale (cod 67.02.03.02 la 67.02.03.08+ 67.02.03.12+ 67.02.03.30)	67.02.03	X	X	X	X	X	X	X	X		X	
Camine culturale	67.02.03.07	X	X	X	X	X	X	X	X		X	
Servicii recreative si sportive (cod 67.02.05.01 la 67.02.05.03)	67.02.05	X	X	X	X	X	X	X	X		X	
Intretinere gradini publice, parcuri, zone verzi, baze sportive si de agrement	67.02.05.03	X	X	X	X	X	X	X	X		X	
Alte servicii in domeniile culturii, recreerii si religiei	67.02.50	X	X	X	X	X	X	X	X		X	
Asigurari si asistenta sociala (cod 68.02.04+ 68.02.05+ 68.02.06+ 68.02.10+ 68.02.11+ 68.02.12+ 68.02.15+ 68.02.50)	68.02			413.000	194.800		95.126	95.126			97.237	
Asistenta sociala in caz de boli si invaliditati (cod 68.02.05.02)	68.02.05	X	X	X	X	X	X	X	X		X	
Asistenta sociala in caz de invaliditate	68.02.05.02	X	X	X	X	X	X	X	X		X	
Asistenta sociala pentru familie si copii	68.02.06	X	X	X	X	X	X	X	X		X	
Prevenirea excluderii sociale (cod 68.02.15.01+ 68.02.15.02)	68.02.15	X	X	X	X	X	X	X	X		X	

Denumirea indicatorilor	Cod indicator	Credite de angajament			Credite bugetare			Angajamente legale	Plati efectuate	Angajamente legale de platit	Cheltuieli efective
		aprobate la finele perioadei de raportare	trimestriale cumulate	anuale aprobate la finele perioadei	trimestriale cumulate	bugetare					
A	B	1	2	3	4	5	6	7=5-6	8		
Ajutor social	68.02.15.01	X	X	X	X	X	X	X	X		
Alte cheltuieli in domeniul asigurarilor si asistentei sociale (cod 68.02.50.50)	68.02.50	X	X	X	X	X	X	X	X		
Alte cheltuieli in domeniul asistentei sociale	68.02.50.50	X	X	X	X	X	X	X	X		
Partea a IV- a SERVICII SI DEZVOLTARE PUBLICA, LOCUINTE, MEDIU SI APE (cod 70.02+ 74.02)	69.02				14.000		7.885	7.885		7.885	
Locuinte, servicii si dezvoltare publica (cod 70.02.03+ 70.02.05 la 70.02.07+ 70.02.50)	70.02				115.400		4.650	4.650		4.650	
Iluminat public si electrificari rurale	70.02.06	X	X	X	X	X	X	X	X		
Alte servicii in domeniile locuintelor, serviciilor si dezvoltarii comunale	70.02.50	X	X	X	X	X	X	X	X		
Protectia mediului (cod 74.02.03+ 74.02.05+ 74.02.06+ 74.02.50)	74.02				4.000		3.235	3.235		3.235	
Salubritate si gestiunea deseurilor (cod 74.02.05.01 + 74.02.05.02)	74.02.05	X	X	X	X	X	X	X	X		
Salubritate	74.02.05.01	X	X	X	X	X	X	X	X		
Partea a V- a ACTIUNI ECONOMICE (cod 80.02+ 81.02+ 83.02+ 84.02+ 87.02)	79.02				11.000		5.140	5.140		5.140	
Transporturi (cod 84.02.03+ 84.02.04+ 84.02.06+ 84.02.50)	84.02				11.000		5.140	5.140		5.140	
Transport rutier (cod 84.02.03.01 la 84.02.03.03)	84.02.03	X	X	X	X	X	X	X	X		
Drumuri si poduri	84.02.03.01	X	X	X	X	X	X	X	X		
EXCEDENT (cod 98.02.96+ 98.02.97)	98.02							23.935			
Excedentul sectiunii de functionare	98.02.96	X	X	X	X	X	X	X	X		
SECTIUNEA DE DEZVOLTARE											
TOTAL CHELTUIELI (cod 50.02+ 59.02+ 63.02+ 69.02+ 79.02)	49.02				1.541.400		24.876	24.876		19.279	
Partea I- a SERVICII PUBLICE GENERALE (cod 51.02+ 54.02+ 55.02+ 56.02)	50.02				4.000		3.279	3.279		6.300	
Autoritati publice si actiuni externe (cod 51.02.01)	51.02				4.000		3.279	3.279		6.300	
Autoritati executive si legislative (cod 51.02.01.03)	51.02.01	X	X	X	X	X	X	X	X		
Autoritati executive	51.02.01.03	X	X	X	X	X	X	X	X		
Partea a II- a APARARE, ORDINE PUBLICA SI SIGURANTA NATIONALA (cod 60.02+ 61.02)	59.02									1.785	
Ordine publica si siguranta nationala (cod 61.02.03+ 61.02.05+ 61.02.50)	61.02									1.785	
Protectie civila si protectia contra incendiilor (protectie civila nonmilitara)	61.02.05	X	X	X	X	X	X	X	X		
Partea a III- a CHELTUIELI SOCIAL- CULTURALE (cod 65.02+ 66.02+ 67.02+ 68.02)	63.02				390.400		21.597	21.597		11.194	
Invatamant (cod 65.02.03 la 65.02.05+ 65.02.07+ 65.02.11+ 65.02.12+ 65.02.50)	65.02				71.000					135	
Invatamant secundar (cod 65.02.04.01 la 65.02.04.03)	65.02.04	X	X	X	X	X	X	X	X		
Invatamant secundar inferior	65.02.04.01	X	X	X	X	X	X	X	X		

Denumirea indicatorilor	Cod indicator	Credite de angajament			Credite bugetare			Angajamente legale	Plati efectuate	Angajamente legale de platit	Cheltuieli efective
		aprobate la finele perioadei de raportare	trimestriale cumulate	anuale aprobate la finele perioadei	trimestriale cumulate	bugetare	Angajamente legale				
A	B	1	2	3	4	5	6	7=5-6	8		
Alte cheltuieli in domeniul invatamantului	65.02.50	X	X	X	X	X	X	X	X	X	
Cultura, recreere si religie (cod 67.02.03+ 67.02.05+ 67.02.06+ 67.02.50)	67.02			374.400	319.400		21.597	21.597		11.059	
Servicii culturale (cod 67.02.03.02 la 67.02.03.08+ 67.02.03.12+ 67.02.03.30)	67.02.03	X	X	X	X	X	X	X	X	X	
Camine culturale	67.02.03.07	X	X	X	X	X	X	X	X	X	
Partea a IV- a SERVICII SI DEZVOLTARE PUBLICA, LOCUINTE, MEDIU SI APE (cod 70.02+ 74.02)	69.02			19.000							
Locuinte, servicii si dezvoltare publica (cod 70.02.03+ 70.02.05 la 70.02.07+ 70.02.50)	70.02			19.000							
Iluminat public si electrificari rurale	70.02.06	X	X	X	X	X	X	X	X	X	
Alte servicii in domeniile locuintelor, serviciilor si dezvoltarii comunale	70.02.50	X	X	X	X	X	X	X	X	X	
Partea a V- a ACTIUNI ECONOMICE (cod 80.02+ 81.02+ 83.02+ 84.02+ 87.02)	79.02			1.184.530	1.147.000						
Transporturi (cod 84.02.03+ 84.02.04+ 84.02.06+ 84.02.50)	84.02			1.184.530	1.147.000						
Transport rutier (cod 84.02.03.01 la 84.02.03.03)	84.02.03	X	X	X	X	X	X	X	X	X	
Drumuri si poduri	84.02.03.01	X	X	X	X	X	X	X	X	X	
EXCEDENT (cod 98.02.96+ 98.02.97)	98.02							369.359			
Excedentul sectiunii de dezvoltare	98.02.97	X	X	X	X	X	X	X	X	X	
DEFICIT (cod 99.02.96+ 99.02.97)	99.02			1.302.240	1.302.240						
Deficitul sectiunii de dezvoltare	99.02.97	X	X	X	X	X	X	X	X	X	

Conducatorul institutiei

Conducatorul compartimentului financiar contabil



Prezidentul sedintei,
Votăcs Gabriel

Secretar,
MATEI MELINDA

**CONTUL DE EXECUTIE
A BUGETULUI INSTITUTIILOR PUBLICE SI ACTIVITATILOR FINANTATE INTEGRAL SAU PARTIAL DIN
VENITURI PROPRII (DE SUBORDONARE LOCALA) - VENITURI**
la data de 31.03.2019

cod 20

- lei -

Denumirea indicatorilor	Cod indicator	Prevederi bugetare		Drepturi constatate			Incasari realizate	Stingeri pe alte cai decat incasarile	Drepturi constatate de incasat
		anuale aprobate la finele perioadei	trimestriale cumulate	Total, din care:	din anii precedenti	din anul curent			
A	B	1	2	3=4+5	4	5	6	7	8=3-6-7
TOTAL VENITURI (cod 00.02+ 00.15+ 00.16+ 00.17+ 45.10+ 46.10+ 48.10)	00.01	30.000	9.000	6.280		6.280	6.280		
I. VENITURI CURENTE (cod 00.03+ 00.12)	00.02	30.000	9.000	6.280		6.280	6.280		
C. VENITURI NEFISCALE (cod 00.13+ 00.14)	00.12	30.000	9.000	6.280		6.280	6.280		
C2. VANZARI DE BUNURI SI SERVICII (cod 33.10+ 34.10+ 35.10+ 36.10+ 37.10)	00.14	30.000	9.000	6.280		6.280	6.280		
Venituri din prestari de servicii si alte activitati (cod 33.10.05+ 33.10.08+ 33.10.09+ 33.10.13+ 33.10.14+ 33.10.16+ 33.10.17+ 33.10.19+ 33.10.20+ 33.10.21+ 33.10.30 la 33.10.32+ 33.10.50)	33.10	30.000	9.000	6.280		6.280	6.280		
Alte venituri din prestari de servicii si alte activitati	33.10.50	30.000	9.000	6.280		6.280	6.280		
VENITURILE SECTIUNII DE FUNCTIONARE (cod 00.02+ 00.16+ 00.17)	00.01	30.000	9.000	6.280		6.280	6.280		
I. VENITURI CURENTE (cod 00.03+ 00.12)	00.02	30.000	9.000	6.280		6.280	6.280		
C. VENITURI NEFISCALE (cod 00.13+ 00.14)	00.12	30.000	9.000	6.280		6.280	6.280		
C2. VANZARI DE BUNURI SI SERVICII (cod 31.10+ 33.10+ 34.10+ 35.10+ 36.10+ 37.10)	00.14	30.000	9.000	6.280		6.280	6.280		
Venituri din prestari de servicii si alte activitati (cod 33.10.05+ 33.10.08+ 33.10.09+ 33.10.13+ 33.10.14+ 33.10.16+ 33.10.17+ 33.10.19+ 33.10.20+ 33.10.21+ 33.10.30 la 33.10.32+ 33.10.50)	33.10	30.000	9.000	6.280		6.280	6.280		
Alte venituri din prestari de servicii si alte activitati	33.10.50	30.000	9.000	6.280		6.280	6.280		
VENITURILE SECTIUNII DE DEZVOLTARE (cod 00.02+ 00.15+ 00.16+ 00.17+ 45.10+ 46.10+ 48.10) -TOTAL	00.01								

Conducatorul institutiei

Conducatorul compartimentului financiar contabil

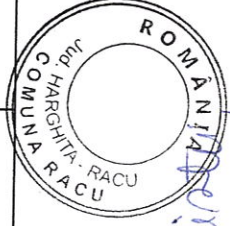
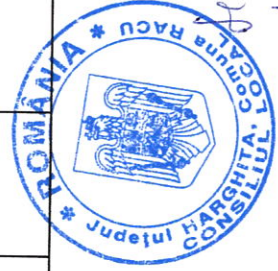

[Signature]

[Signature]

KOHA'CS PALBOR

MATHE' REGHIDA

**CONTUL DE EXECUTIE
A BUGETULUI INSTITUTIILOR PUBLICE SI ACTIVITATILOR FINANTATE INTEGRAL SAU PARTIAL DIN
VENITURI PROPRII (DE SUBORDONARE LOCALA) - CHELTUIELI
la data de 31.03.2019**

cod 21

Denumirea indicatorilor	Cod indicator	Credite de angajament				Credite bugetare		Angajamente bugetare	Angajamente legale	Plati efectuate	Angajamente legale de platit	Cheltuieli efective
		aprobate la finele perioadei de raportare	trimestriale cumulate	anuale aprobate la finele perioadei	trimestriale cumulate							
A	B	1	2	3	4	5	6	7-5-6	8			
TOTAL CHELTUIELI (cod 50.10+ 59.10+ 63.10+ 69.10+ 79.10+ 88.10)	49.10			39.180	18.180		6.280	6.280		6.280	6.280	
Partea a III- a CHELTUIELI SOCIAL- CULTURALE (cod 65.10+ 66.10+ 67.10+ 68.10)	63.10			39.180	18.180		6.280	6.280		6.280	6.280	
Invatamant (cod 65.10.02 la 65.10.04+ 65.10.05+ 65.10.07+ 65.10.11+ 65.10.50)	65.10			39.180	18.180		6.280	6.280		6.280	6.280	
Invatamant prescolar si primar (cod 65.10.03.01+ 65.10.03.02)	65.10.03			30.000	9.000		6.280	6.280		6.280	6.280	
Invatamant prescolar	65.10.03.01			30.000	9.000		6.280	6.280		6.280	6.280	
Invatamant secundar (cod 65.10.04.01 la cod 65.10.04.03)	65.10.04			9.180	9.180							
Invatamant secundar inferior	65.10.04.01			9.180	9.180							

- lei -

SECTIUNEA DE FUNCTIONARE

TOTAL CHELTUIELI (cod 50.10+ 59.10+ 63.10+ 69.10+ 79.10+ 88.10)	49.10			39.180	18.180		6.280	6.280		6.280	6.280
Partea a III- a CHELTUIELI SOCIAL- CULTURALE (cod 65.10+ 66.10+ 67.10+ 68.10)	63.10			39.180	18.180		6.280	6.280		6.280	6.280
Invatamant (cod 65.10.02 la 65.10.04+ 65.10.05+ 65.10.07+ 65.10.11+ 65.10.50)	65.10			39.180	18.180		6.280	6.280		6.280	6.280
Invatamant prescolar si primar (cod 65.10.03.01+ 65.10.03.02)	65.10.03	X	X	X	X		X	X	X	X	X
Invatamant prescolar	65.10.03.01	X	X	X	X		X	X	X	X	X
Invatamant secundar (cod 65.10.04.01 la cod 65.10.04.03)	65.10.04	X	X	X	X		X	X	X	X	X
Invatamant secundar inferior	65.10.04.01	X	X	X	X		X	X	X	X	X

SECTIUNEA DE DEZVOLTARE

TOTAL CHELTUIELI (cod 50.10+ 59.10+ 63.10+ 69.10+ 79.10+ 88.10)	49.10										
--	-------	--	--	--	--	--	--	--	--	--	--

Conducatorul institutiei



Conducatorul compartimentului financiar contabil

secretar
MATEI MELISSA

ROMÂNIA
JUDEȚUL HARGHITA
CONSILIUL LOCAL AL COMUNEI RACU

HOTĂRÂREA NR. 45 / 2019
privind aprobarea încheierii Convenției nr.IC 2/7205/2019
între Județul Harghita prin Consiliul Județean Harghita și
Comuna Racu al comunei Racu

Consiliul Local al comunei Racu, întrunit în ședința ordinară din 31 mai 2019, convocată prin Dispoziția nr.82/2019 emisă de primarul comunei Racu, d-l Császár Attila ;

Având la bază:

- expunerea de motive și proiectul de hotărâre înaintată de primarul comunei Racu,

d-l Császár Attila ;

- Hotărârea Consiliului local Racu nr. 24/2019 privind aprobarea bugetului local al comunei Racu pe anul fiscal 2019, precum și al estimărilor pe anii 2020-2022;

- Raportul de avizare al Comisiei de specialitate din cadrul Consiliului local Racu:

- pentru activități social-culturale, învățământ, sănătate și familie, muncă și protecție socială, protecție copii, tineret;
- pentru activități economico-financiare.

Având în vedere:

- Ordinul nr.54/2000 al Președintelui Autorității Naționale pentru Protecția Copilului și Adopției privind criteriile de determinare a comunității locale din care provine copilul cu handicap și cel aflat în dificultate;

- Legea nr.326/2003 privind drepturile de care beneficiază copii și tinerii ocrotiți de serviciile publice specializate pentru protecția copilului, cu modificările și completările ulterioare;

- Legea nr.272/2004 privind protecția și promovarea drepturilor copilului, cu modificările și completările ulterioare ;

- Hotărârea Consiliului Județean nr. 34 din 2019 privind aprobarea Convenției cadru care va fi încheiată între Consiliul Județean Harghita și consiliile locale care participă la finanțarea costului anual pentru un copil/tânăr instituționalizat sau aflat la asistent maternal

- profesionist, care provine din unitatea administrativ – teritorială respectivă și se află în evidența Direcției Generale de Asistență Socială și Protecția Copilului Harghita;
- Hotărârea Guvernului nr. 904/2014 pentru stabilirea limitelor minime de cheltuieli aferente drepturilor prevăzute de art.129 alin (1) din Legea nr. 272/2004 privind protecția și promovarea drepturilor copilului;
 - Hotărârea de Guvern nr. 903/2014 privind stabilirea nivelului minim al alocației zilnice de hrană pentru consumurile colective din instituțiile și unitățile publice și private de asistență socială destinate persoanelor adulte, persoanelor adulte cu dizabilități și persoanelor vârstnice;
 - Hotărârea Guvernului nr. 978/2015 privind aprobarea standardelor minime de cost pentru serviciile sociale și a nivelului venitului lunar pe membru de familie în baza căruia se stabilește contribuția lunară de întreținere datorată de către susținătorii legali ai persoanelor vârstnice din centrele rezidențiale.

Luând în considerare Legea nr.273/2006 privind finanțele publice locale, cu modificările și completările ulterioare ;

În conformitate cu prevederile Legii nr.52/2003 privind transparența decizională în administrația publică locală;

În temeiul alin.(1), lit.d) a alin.(2) și pct.2 al lit.a) a alin.(6) ale art.36, lit.f) a alin.(2) al art.45, lit.b) a alin.(1) al art.115 din Legea nr.215/2001 privind administrația publică locală, republicat în M.O. nr. 123/20 februarie 2007, cu modificările și completările ulterioare.

HOTĂRĂȘTE:

Art. 1. Se aprobă încheierea Convenției nr.IC 2/7205 din 2019 între Consiliul Județean Harghita și Consiliul Local Racu.

Art. 2. Consiliul Local Racu pentru realizarea obiectului convenției participă la finanțarea costului anual pentru un copil instituționalizat, cu suma de 160 lei/copil/tânăr/lună pe întreg an fiscal 2019, care provin din unitatea administrativ teritorială a Consiliului Local Racu.

Art. 3. Finanțarea contribuției conform convenției se va asigura din contul 68.02.55.

Art. 4. Convenția nr.IC2/7205/ 2019 face parte integrantă din prezenta hotărâre.

Art. 5. Pentru încheierea Convenției nr.IC2/7205 din 2019 se desemnează primarul comunei Racu, d-l Császár Attila și referentul cu atribuții contabile, d-na Pall Ibolya.

Art. 6. Cu aducere la îndeplinire a prezentei se desemnează primarul comunei Racu, d-l Császár Attila și referentul cu atribuții contabile, d-na Pall Ibolya.

Art. 7. Prezenta se comunică cu:

- Instituția Prefectului-Județul Harghita;
- Consiliul Județean Harghita, Direcția Generală de Asistență Socială și Protecția Copilului;
- Primarul comunei Racu, d-l Császár Attila ;
- Compartimentul contabilitate, buget-finanțe, impozite și taxe.

Președintele ședinței
KOVÁCS GÁBOR



Contrasemnat, Secretar
Máthé Melinda

Nr. 45

Adoptată în ședința din data de 31 mai 2018

Cu un număr de 11 voturi din numărul total de 11 consilieri locali în funcție

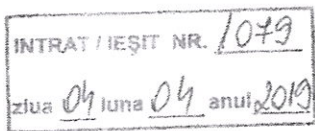

Lucrea la HCL m.h5/2019

ROMÂNIA
JUDEȚUL HARGHITA
CONSILIUL JUDEȚEAN

Anexa nr.1 la Hotărârea
nr. 34 / 2019 a
Consiliului Județean Harghita

CONVENTIE NR .I.C.2/7205/2019
ÎNTRE JUDEȚUL HARGHITA PRIN CONSILIUL JUDEȚEAN HARGHITA
ȘI CONSILIUL LOCAL AL COMUNEI RACU

1.Părțile contractante:

Județul Harghita prin Consiliul Județean Harghita, cu sediul în Miercurea Ciuc, Piața Libertății nr.5, reprezentat prin Dl. Borboly Csaba, în calitate de președinte și Direcția Generală de Asistență Socială și Protecția Copilului Harghita, cu sediul în Miercurea Ciuc, Piața Libertății, nr. 5, reprezentat de D-l Elekes Zoltán în calitate de director general, cont RO80TREZ35121330250XXXXX, deschis la Trezoreria Miercurea Ciuc și

Comuna Racu prin Consiliul local al comunei: Racu reprezentat prin dl./d-na CSÁSZAR ATTILA în calitate de primar, cont nr. _____ deschis la TREZORERIA MIERCUREA CIUC au convenit la încheierea prezentei convenții în următoarele condiții:

Art.1. Definirea scopului conventiei

1.1. În vederea îndeplinirii corespunzătoare a atribuțiilor legale ce le revin autorităților administrației publice locale din județul Harghita și Consiliului Județean Harghita, s-a hotărât încheierea convențiilor referitoare la alocarea fondurilor necesare în vederea suportării unei cote părți din costul anual pentru un copil instituționalizat sau aflat la asistent maternal profesionist, din județ, în conformitate cu prevederile următoarelor acte normative:

1. Ordonanța de urgență a Guvernului nr. 12/2001 privind înființarea Autorității Naționale pentru Protecția Drepturilor Copilului, cu completările și modificările ulterioare;
2. Legea nr 273/2006 privind finanțele publice locale, cu completările și modificările ulterioare;
3. Ordinul nr. 54/2000 al Președintelui Autorității Naționale pentru Protecția Copilului și Adopție privind criteriile de determinare a comunității locale din care provine copilul cu handicap și cel aflat în dificultate;
4. H.G. nr. 904/2014 pentru stabilirea limitelor minime de cheltuieli aferente drepturilor prevăzute de art. 129 alin. (1) din Legea nr. 272/2004 privind protecția și promovarea drepturilor copilului
5. Legea administrației publice locale nr. 215/2001 republicată, cu completările și modificările ulterioare;
6. Legea nr. 272/2004 privind protecția și promovarea drepturilor copilului, republicată cu completările și modificările ulterioare;
7. Hotărârii Guvernului nr. 978/2015 privind aprobarea standardelor minime de cost pentru serviciile sociale și a nivelului venitului lunar pe membru de

familie în baza căruia se stabilește contribuția lunară de întreținere datorată de către susținătorii legali ai persoanelor vârstnice din centrele rezidențiale;

8. Hotărârea Consiliului local Racu nr. ____/2019;
9. Hotărârea Consiliului Județean Harghita nr. 34/2019 privind aprobarea Convenției cadru -model- care va fi încheiată între Județul Harghita prin Consiliul Județean Harghita și unitățile administrativ teritoriale din județul Harghita prin consiliile locale care participă la finanțarea costului anual pentru un copil/tânăr instituționalizat sau aflat la asistent maternal profesionist, care provine din unitatea administrativ teritorială respectivă și se află în evidența Direcției Generale de Asistență Socială și Protecția Copilului Harghita;

Art.2. Obiectul conventiei

2.1. Convenția are ca obiect finanțarea activității de protecție a copilului/tânărului în centrele de plasament și la asistenți maternali profesioniști din județul Harghita, din partea autorităților administrației publice locale din județ, de unde provin copiii instituționalizați.

2.2. Cuantumul contribuției datorate de comunitățile locale din care provine copilul/tânărul instituționalizat va fi de **160 lei/copil/lună**.

Art.3. Durata conventiei

3.1. Prezenta convenție va fi încheiată de la data de 01.01.2019.

3.2. Contractul este valabil pe anul 2019 cu posibilitate de prelungire cu acordul părților, prin act adițional.

Art.4. Participarea consiliului local la finantare

4.1. Consiliul local al **comunei Racu** pentru realizarea obiectului prezentei convenții participă la finanțarea costului anual pentru un copil/tânăr instituționalizat, cu suma de **160 lei/copil/ tânăr/lună** aprobat prin Hotărârea Consiliului local al **comunei Racu** nr. ____/____ pentru numărul de copii protejați în sistem, care provin din unitatea administrativ-teritorială **Racu** și se află în evidența Direcției generale, în luna precedentă plății.

Situația numărului de copii/tineri care beneficiază de protecție se va comunica lunar la Consiliul local al **comunei Racu** de către Direcția Generală de Asistență Socială și Protecția Copilului Harghita, până la data de 10 a fiecărei luni în care urmează a se face plata.

Art.5. Drepturile și obligațiile părților

5.1. Consiliul local al **comunei Racu** se obligă să vireze, până la data de 20 a fiecărei luni, în contul **RO80TREZ35121330250XXXXX**, al Consiliului Județean Harghita deschis la Trezoreria Miercurea Ciuc, contribuția lunară pentru copiii/tinerii aflați în evidența Direcției generale, în luna precedentă plății.

Sumele virate vor fi urmărite prin Direcția generală economică în calitate de compartiment de specialitate în cadrul Consiliului Județean Harghita.

5.2. Consiliul Județean Harghita se obligă să încaseze, gestioneze și utilizeze exclusiv pentru activitatea de protecție a copilului sumele provenite de la autoritățile administrației publice din unitățile administrativ teritoriale de unde provin copiii/tinerii instituționalizați sau aflați la a.m.p.

5.3. Neplata contribuției lunare în termenul stabilit atrage plata de majorări de întârziere pentru contribuția lunară neplătită, în conformitate cu prevederile legale în vigoare, cu privire la stabilirea cotei majorărilor de întârziere datorate pentru neplata la termen a obligațiilor bugetare.

Art.6. Încetarea și modificarea convenției

6.1. Prezenta convenție poate înceta prin acordul părților .

Denunțarea unilaterală a convenției este interzisă.

6.2. Modificarea convenției se poate realiza cu aplicarea legislației române, cu acordul părților, prin act adițional.

6.3. În cazul în care una dintre părți nu-și îndeplinește obligațiile asumate la termenele fixate, este considerată de drept pusă în întârziere, urmând a răspunde conform reglementărilor Codului civil în materie.

Art.7. Răspunderea convențională

7.1. Pentru nerespectarea totală sau parțială sau pentru executarea necorespunzătoare a vreuneia din clauzele convenției, partea vinovată se obligă să plătească daune.

Art.8. Reglementarea litigiilor

8.1. Orice litigiu sau neînțelegere apărute în legătură cu executarea sau interpretarea prezentei convenții va fi soluționată pe cale amiabilă.

8.2. Dreptul aplicabil este dreptul român.

Art.9. Dispoziții finale

9.1. Prezentul contract s-a încheiat în trei exemplare, câte un exemplar pentru fiecare parte contractantă.

Județul Harghita prin
Consiliul Județean Harghita
Președinte
Borboly Csaba



Direcția Generală Economică
Director general,
Bicăjanu Vasile

Direcția Generală de Asistență Socială
și Protecția Copilului Harghita
Director General,
Elekes Zoltán



Director Gen. Adj. Ec.
Basa Jolán

Vizat șef serviciu juridic
András Imre

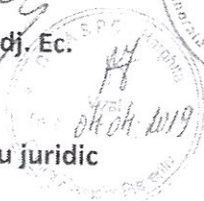

Comuna Racu
prin Consiliul local
Racu

Primar

Contabil șef



Handwritten signature

*Handwritten signature: Președintele sediului
KOTÁK FÁBOR*



Handwritten signature: MATHÉ MEZİHDA

Handwritten signature

Handwritten signature

ROMÂNIA
JUDEȚUL HARGHITA
CONSILIUL LOCAL AL COMUNEI RACU

HOTĂRÂREA NR. 46 / 2019
privind aprobarea încheierii Contractului nr.IC2/7144/2019
între Județul Harghita prin Consiliul Județean Harghita și
Comuna Racu prin Consiliul Local Racu

Consiliul Local al comunei Racu, întrunit în ședința ordinară din 31 mai 2019, convocată cu Dispoziția nr.82/2019 emisă de primarul comunei Racu, d-l Császár Attila ;

Având la bază:

- expunerea de motive și proiectul de hotărâre înaintată de primarul comunei Racu, d-l Császár Attila ;

- Hotărârea Consiliului local Racu nr. 24/2019 privind aprobarea bugetului local al comunei Racu pe anul fiscal 2019, precum și al estimărilor pe anii 2020-2022;

- Raportul de avizare al Comisiei de specialitate din cadrul Consiliului local Racu:

- pentru activități social-culturale, învățământ, sănătate și familie, muncă și protecție socială, protecție copii, tineret;
- pentru activități economico-financiare.

- Hotărârea Consiliului Județean nr. 33 din 2019 privind aprobarea Convenției cadru care va fi încheiată între Consiliul Județean Harghita și consiliile locale care participă la finanțarea costului anual pentru o persoană vârstnică instituțional care provine din unitatea administrativ –teritorială respectivă și se află în evidența Direcției Generale de Asistență Socială și Protecția Copilului Harghita;

- Legea nr. 448/2006 privind protecția și promovarea drepturilor persoanelor cu handicap, cu modificările și completările ulterioare și Hotărârea de Guvern nr. 268 din 14 martie 2007 pentru aprobarea Normelor metodologice de aplicare a prevederilor Legii nr. 448/2006 privind protecția și promovarea drepturilor persoanelor cu handicap, cu modificările și completările ulterioare;

- Hotărârea Guvernului nr. 797 din 2017 pentru aprobarea regulamentelor-cadru de organizare și funcționare ale serviciilor publice de asistență socială și a structurii orientative de personal;

- Hotărârea Guvernului nr.978/2015 privind aprobarea standardelor minime de cost pentru serviciile sociale și nivelul venitului lunar pe membru de familie în baza căruia se stabilește contribuția lunară de întreținere datorată de către susținătorii legali ai persoanelor vârstnice;

Luând în considerare Legea nr.273/2006 privind finanțelor publice locale, cu modificările și completările ulterioare.

În conformitate cu prevederile Legii nr.52/2003 privind transparența decizională în administrația publică locală;

În temeiul alin.(1), lit.d) a alin.(2) și pct.2 al lit.a) a alin.(6) ale art.36, lit.f) a alin.(2) al art.45, lit.b) a alin.(1) al art.115 din Legea nr.215/2001 privind administrația publică locală, republicată în M.O. nr.123 din 20 februarie 2007, cu modificările și completările ulterioare.

HOTĂRĂȘTE:

Art. 1. Se aprobă încheierea Contractului nr. IC2/7144/2019 între Consiliul Județean Harghita și Consiliul Local Racu.

Art. 2. Consiliul Local Racu pentru realizarea obiectului contractului participă la finanțarea costului anual pentru o persoană cu handicap instituționalizată , cu suma de 220 lei/persoană/lună pentru întregul an fiscal 2019, care provin din unitatea administrativ teritorială a Consiliului Local Racu.

Art. 3. Finanțarea contribuției conform contractului se va asigura din contul 56.02.07.

Art. 4. Contractul nr.6123 face parte integrantă din prezenta hotărâre.

Art. 5. Pentru semnarea Contractului nr.IC2/7144/2019 se desemnează primarul comunei Racu, d-l Császár Attila , și referentul cu atribuții contabile, d-na Páll Ibolya.

Art. 6. Cu aducere la îndeplinire a prezentei se însărcinează primarul comunei Racu, d-l Császár Attila și, referentul cu atribuții contabile, d-na Páll Ibolya.

Art. 7. Prezenta se comunică cu:

- Instituția Prefectului-Județul Harghita;
- Consiliul Județean Harghita, *Direcția Generală de Asistență Socială și Protecția Copilului*;
- Primarul comunei Racu, d-l Császár Attila ;
- Compartimentul contabilitate, buget finanțe, impozite și taxe locale .

Președintele ședinței,
KOVÁCS GÁBOR



Contrasemnat, Secretar
Máthé Melinda



Nr. 46

Adoptată în ședința din data de 31 MAI 2019

Cu un număr de 11 voturi din numărul total de 11 consilieri locali în funcție

INTRAT / IEȘIT NR. 1078
ziua 04 luna 04 anul 2019

Anexa la HCL nr. 46/2019

ROMÂNIA
JUDEȚUL HARGHITA
CONSILIUL JUDEȚEAN

Anexa nr.1 la Hotărârea
nr. 33 / 2019 a
Consiliului Județean Harghita

CONTRACT NR . I.C.2/7144/2019
ÎNTRE JUDEȚUL HARGHITA PRIN CONSILIUL JUDEȚEAN HARGHITA
ȘI CONSILIUL LOCAL AL COMUNEI RACU

Încheiat astăzi 04.04.2019

1.Părțile contractante:

Județul Harghita prin Consiliul Județean Harghita, cu sediul în Miercurea Ciuc, Piața Libertății nr.5, reprezentat prin Dl. Borboly Csaba, în calitate de președinte și **Directia Generala de Asistență Socială și Protecția Copilului Harghita**, cu sediul în Miercurea Ciuc, Piața Libertății, nr. 5, reprezentat de D-I Elekes Zoltán în calitate de director general, cont RO76TREZ35121430207xxxx, deschis la Trezoreria Miercurea Ciuc și

Comuna Racu prin Consiliul local al Comunei: Racu, reprezentat prin dl./d-na CSASZAR ATTILA în calitate de primar, cont _____ deschis la TREZORERIA M-CIUC sau convenit încheierea prezentului contract în următoarele condiții :

Art .1. Definirea scopului contractului

1.1. În vederea îndeplinirii corespunzătoare a atribuțiilor legale ce le revin autorităților administrației publice locale din județul Harghita și Consiliului Județean Harghita, s-a hotărât încheierea contractelor referitoare la alocarea fondurilor necesare în vederea suportării unei cote părți din costul anual pentru o persoană instituționalizată din județ, în conformitate cu prevederile următoarelor acte normative:

- Legea administrației publice locale nr. 215/2001 republicată, cu modificările și completările ulterioare;
- Legea nr. 273/2006 privind finanțele publice locale, cu modificările și completările ulterioare;
- Legea nr. 448/2006, privind protecția și promovarea drepturilor persoanelor cu handicap, republicată, cu modificările și completările ulterioare;
- Ordonanței de urgență a Guvernului nr. 12/2001 privind înființarea Autorității Naționale pentru Protecția Drepturilor Copilului, cu completările și modificările ulterioare;
- Legea nr. 272/2004 privind protecția și promovarea drepturilor copilului, republicată cu modificările și completările ulterioare;

- Hotararea Guvernului nr. 797/2017 , pentru aprobarea regulamentelor-cadru de organizare și funcționare ale serviciilor publice de asistență socială și a structurii orientative de personal;

- Hotărârii Guvernului nr. 978/2015 privind aprobarea standardelor minime de cost pentru serviciile sociale și a nivelului venitului lunar pe membru de familie în baza căruia se stabilește contribuția lunară de întreținere datorată de către susținătorii legali ai persoanelor vârstnice din centrele rezidențiale;

- Hotărârea Consiliului Județean Harghita nr. 160/2004 privind organizarea și funcționarea Direcției Generale de Asistență Socială și Protecția Copilului, cu modificările și completările ulterioare;

- Hotărârii Guvernului nr. 903/2014 privind stabilirea nivelului minim al alocației zilnice de hrană pentru consumurile colective din instituțiile și unitățile publice și private de asistență socială destinate persoanelor adulte, persoanelor adulte cu dizabilități și persoanelor vârstnice;

- Hotărârea Consiliului local Racu nr. ____/2019;

- Hotărârea Consiliului Județean Harghita nr. 33/2019 privind aprobarea Contractului – cadru –model- care va fi încheiat între Județul Harghita prin Consiliul Județean Harghita și unitățile administrativ teritoriale din județul Harghita prin consiliile locale care participă la finanțarea costului anual pentru o persoană cu handicap instituționalizată, care provine din unitatea administrativ - teritorială respectivă și se află în evidența Direcției Generale de Asistență Socială și Protecția Copilului Harghita

Art.2. Obiectul contractului

2.1.Contractul are ca obiect finanțarea activității de asistență socială a persoanelor cu handicap internate în centrele de îngrijire și asistență socială (Gheorgheni, Frumoasa), în centrul de recuperare și reabilitare neuropsihiatrică (Tulgheș) și Locuințe Protejate din județul Harghita, din partea autorităților administrației publice locale din județ, de unde provin persoanele instituționalizate.

2.2.Cuquantumul contribuției datorate de comunitățile locale din care provine persoana care se află în evidența centrelor de îngrijire și asistență pentru adulți va fi de **220 lei/persoană/lună**.

Art. 3. Durata contractului

3.1. Prezentul contract este încheiat de la data de 01.01.2019, conform dispozițiilor legale.

3.2. Contractul este valabil pe anul 2019 cu posibilitate de prelungire cu acordul părților, prin act adițional.

Art. 4. Participarea consiliului local la cofinanțare

4.1. Consiliul local al **comunei Racu** pentru realizarea obiectului prezentului contract participă la finanțarea costului anual pentru o persoană

instituționalizată, cu suma de 220 lei/persoană/lună aprobat prin Hotărârea Consiliului local al **comunei Racu** nr _____/_____ pentru numărul de asistați în sistem, care provin din unitatea administrativ-teritorială **Racu** și se află în evidența Direcției generale, în luna precedentă plății.

4.2. Situația numărului de asistați care beneficiază de îngrijire se va comunica lunar la Consiliul local al **comunei Racu** de către Direcția Generală de Asistență Socială și Protecția Copilului Harghita, până la data de 10 a fiecărei luni în care urmează a se face plata.

Art. 5. Drepturile și obligațiile părților

5.1.(1) Consiliul local al **comunei Racu** se obligă să vireze, până la data de 20 a fiecărei luni, în contul **RO76TREZ35121430207xxxx**, al Județului Harghita prin Consiliul Județean Harghita deschis la Trezoreria Miercurea Ciuc, contribuția lunară pentru persoanele aflate în evidența Direcției generale, în luna precedentă plății.

(2) Sumele virate vor fi urmărite prin Direcția generală economică, în calitate de compartiment de specialitate în cadrul Consiliului Județean Harghita.

5.2. Consiliul Județean Harghita se obligă să încaseze, gestioneze și utilizeze exclusiv pentru activitatea de asistență socială sumele provenite de la autoritățile administrației publice locale din unitățile administrativ teritoriale de unde provin persoana/le instituționalizată/e.

5.3. Neplata contribuției lunare în termenul stabilit atrage plata de majorări de întârziere pentru contribuția lunară neplătită, în conformitate cu prevederile legale în vigoare, cu privire la stabilirea cotei majorărilor de întârziere datorate pentru neplata la termen a obligațiilor bugetare.

Art. 6 Încetarea și modificarea contractului

6.1(1) Prezentul contract poate înceta prin acordul părților.

a. (2) Denunțarea unilaterală a contractului este interzisă.

6.2. Modificarea contractului se poate realiza cu aplicarea legislației române, cu acordul părților, prin act adițional.

6.3. În cazul în care una dintre părți nu-și îndeplinește obligațiile asumate la termenele fixate, este considerată de drept pusă în întârziere, urmând a răspunde conform reglementărilor Codului civil în materie.

Art. 7 Răspunderea contractuală

7.1. Pentru nerespectarea totală sau parțială sau pentru executarea necorespunzătoare a vreuneia din clauzele contractuale, partea vinovată se obligă să plătească daune.

Art. 8 Reglementarea litigiilor

8.1 Orice litigiu sau neînțelegere apărute în legătură cu executarea sau interpretarea prezentului contract va fi soluționată pe cale amiabilă.

8.2 Dreptul aplicabil este dreptul român.

Art. 9 Dispoziții finale

9.1. Prezentul contract s-a încheiat în trei exemplare, câte un exemplar pentru fiecare parte contractantă.

Județul Harghita prin
Consiliul Județean Harghita
Președinte,
Borboly Csaba



Direcția generală economică
Director general,
Bicăjanu Vasile

Direcția Generală de Asistență Socială
și Protecția Copilului Harghita
Director General
Elekes Zoltán



Director General Adj. Ec.
Basa Jolán

Vizat șef serviciu juridic
András Imre

Comuna Racu
prin Consiliul local
Racu

Primar

Contabil șef



Președintele sedinței,
KOVACS FERDINAND



Secretar,

MATHE MELISSA

HOTĂRÂREA NR. 47 / 2019
privind aprobarea modificării art.18 alin (1) al Contractului de
închiriere nr.1596/2012

Consiliul local al comunei Racu, întrunit în ședința ordinară pe data de 31 mai 2019, convocată prin dispoziția primarului nr. 82/2019.

Având în vedere :

- expunerea de motive al primarului;
- avizul favorabil al comisiei pentru activități economico-financiare și juridice;
- art. 18 alin (1) din Contractul de închiriere nr.1596/2012 încheiat ca urmare a licitației publice deschise organizată în baza Hotărârii Consiliului local Racu nr. 53 / 2012 privind aprobarea închirierii unui spațiu de 77,45 mp din imobilul situat în comuna Racu, sat Gârciu nr.36, proprietate privată al comunei Racu;
- Hotărârea Consiliului local Racu nr.76/2015 privind aprobarea încheierii actului adițional la Contractul de închiriere a unui spațiu de 77,45 mp din imobilul situat în comuna Racu, sat Gârciu nr.36, proprietate privată al comunei Racu.

În conformitate cu prevederile art. 4 al Legii nr.213/1998 privind proprietatea publică și regimul juridic al acesteia și prevederile CAP. V, Secțiunea 1 și 2 Contractul de locațiune din Legea nr. 287/2009-Codul civil, republicată în baza Legii nr. 71/2011 pentru punerea în aplicare a Legii nr. 287/2009 privind Codul civil, cu modificările și completările ulterioare.

Cu respectarea Legii nr.50/1991 privind autorizarea executării lucrărilor de construcții, republicată –cu modificările și completările ulterioare.

Cu respectarea prevederilor Legii nr.52/2003 privind transparența decizională în administrația publică locală, prin publicarea Proiectului de hotărâre pe tabela de afișaj al Primăriei Racu pe data de 10 APRILIE 2019 (număr de înregistrare 1203) ;

În temeiul lit.d) a alin.(2) și lit.b) al alin.(6) ale art.36, alin.(1) al art.45, respectiv lit.b) a alin.(1) al 115 din Legea nr.215/2001 privind administrația publică locală, republicată în M.Of. nr.123/20.02.2007, cu modificările și completările ulterioare .

HOTĂRĂȘTE :

Art I. Se aprobă modificarea art.18 alin (1) din Contractul de închiriere nr. 1596/2012, care va avea următorul cuprins:

" Chiriașul va putea să facă investiții în spațiul proprietarului **numai cu acordul prealabil și în scris al proprietarului**. Investițiile se fac prin decontarea cheltuielilor efectuate de chiriaș prin scutirea plății chiriei până la nivelul sumei suportate de acesta. Contravaloarea investiției se decontează în baza actelor justificative prezentate de chiriaș".

Art.II. Cu aducere la îndeplinire a prezentei Hotărâri se desemnează primarul comunei și referentul cu atribuții contabile.

Art.III. Prezenta Hotărâre se comunică:

- Instituției Prefectului – județul Harghita,
- chiriașului;
- referentului cu atribuții contabile din cadrul aparatului de specialitate al primarului comunei Racu;
- populației prin afișare la sediul Primăriei Racu.

PREȘEDINTE DE ȘEDINȚĂ

KOVÁCS GÁBOR



CONTRASEMNEAZĂ

SECRETAR

MÁTHÉ MELINDA

Nr. 47

Adoptată în ședința din data de 31 mai 2019

Cu un număr de 11 voturi din numărul total de 11 consilieri în funcție

LISTA

Obiectivelor de investiții pe anul 2019 cu finanțare parțială sau integrală din bugetul local
COMUNA RACU

Nr.crt.	Denumirea obiectivului de investiții	Valoarea totală	Valoarea totală actualizată	PREVEDERI 2019											Termen PIF	
				TOTAL				FINANȚATE DIN :								Capacități
				col.5 la	col.9	col.4	col.5	Surse proprii	Credite bancare interne	Credite bancare externe	Credite constituite potrivit legii	Alte surse	alo.bugetare col.10+col.11	Total		
0	investiții	2	3	4	5	6	7	8	9	10	11	12	13			
	TOTAL din care :	167,34	167,34	167,34	167,34	0,00	0,00	0,00	167,34	167,34	0,00					
A	Lucrări în continuare	0,50	0,50	0,50	0,50	0,00	0,00	0,00	0,50	0,50	0,00					
B	Lucrări noi	99,50	99,50	99,50	99,50	0,00	0,00	0,00	99,50	99,50	0,00					
C	Alte cheltuieli de investiții, studii de fezabilitate, proiect tehnic	67,34	67,34	67,34	67,34	0,00	0,00	0,00	67,34	67,34	0,00					
	65.02 Învățământ	73,84	73,84	73,84	73,84	0,00	0,00	0,00	73,84	73,84	0,00					
A	Lucrări în continuare	0,50	0,50	0,50	0,50	0,00	0,00	0,00	0,50	0,50	0,00					

A1	Reabilitare școală gimnazială Cserei Mihaly Racu	0,50	0,50	0,50	0,00	0,00	0,00	0,00	0,00	0,50	0,50	0,00	0,00	0,00	0,00	0,50	0,00
B	Lucrări noi	51,50	51,50	51,50	0,00	0,00	0,00	0,00	0,00	51,50	51,50	0,00	0,00	0,00	0,00	51,50	0,00
B1	Construire magazie depozitare lemne	1,00	1,00	1,00	0,00	0,00	0,00	0,00	0,00	1,00	1,00	0,00	0,00	0,00	0,00	1,00	0,00
B2	Amenajare teren de sport	0,50	0,50	0,50	0,00	0,00	0,00	0,00	0,00	0,50	0,50	0,00	0,00	0,00	0,00	0,50	0,00
B3	Reparații capitale	50,00	50,00	50,00	0,00	0,00	0,00	0,00	0,00	50,00	50,00	0,00	0,00	0,00	0,00	50,00	0,00
C	Alte cheltuieli de investiții, studii de	21,84	21,84	21,84	0,00	0,00	0,00	0,00	0,00	21,84	21,84	0,00	0,00	0,00	0,00	21,84	0,00
	Documentație tehnico-economică " Construire magazie depozitare lemne"	4,00	4,00	4,00	0,00	0,00	0,00	0,00	0,00	4,00	4,00	0,00	0,00	0,00	0,00	4,00	0,00
C1	Documentație tehnico-economică Amenajare teren de sport	0,50	0,50	0,50	0,00	0,00	0,00	0,00	0,00	0,50	0,50	0,00	0,00	0,00	0,00	0,50	0,00
C2	Documentație tehnico-economică "Demolare construcții C2,C3 și C5	17,34	17,34	17,34	0,00	0,00	0,00	0,00	0,00	17,34	17,34	0,00	0,00	0,00	0,00	17,34	0,00
C3	67.02.03.07 Cămine culturale	46,00	46,00	46,00	0,00	0,00	0,00	0,00	0,00	46,00	46,00	0,00	0,00	0,00	0,00	46,00	0,00

B1	Lucrare "Modernizarea iluminatului public în comuna Racu"	1,00	1,00	1,00	1,00	1,00	0,00	0,00	0,00	0,00	1,00	1,00	0,00		
C	Alte cheltuieli de investiții, studii de fezabilitate, proiect tehnic	5,00	5,00	5,00	5,00	5,00	0,00	0,00	0,00	0,00	5,00	5,00	0,00		
C1	Documentație tehnico-economică "Modernizarea iluminatului public în comuna Racu"	5,00	5,00	5,00	5,00	5,00	0,00	0,00	0,00	0,00	5,00	5,00	0,00		
	51.02.01.03 Autorități publice	27,50	27,50	27,50	27,50	27,50	0,00	0,00	0,00	0,00	27,50	27,50	0,00		
A	Lucrări în continuare	0,00	0,00	0,00	0,00	0,00	0,00	0,00	0,00	0,00	0,00	0,00	0,00		
B	Lucrări noi	0,00	0,00	0,00	0,00	0,00	0,00	0,00	0,00	0,00	0,00	0,00	0,00		
C	Alte cheltuieli de investiții, studii de fezabilitate, proiect tehnic	27,50	27,50	27,50	27,50	27,50	0,00	0,00	0,00	0,00	27,50	27,50	0,00		
C2	Autoturism sistem Leasing	12,00	12,00	12,00	12,00	12,00	0,00	0,00	0,00	0,00	12,00	12,00	0,00		
C1	Dotare cazan încălzire centrală	15,50	15,50	15,50	15,50	15,50	0,00	0,00	0,00	0,00	15,50	15,50	0,00		
	84.02 Drumuri și poduri	1,00	1,00	1,00	1,00	1,00	0,00	0,00	0,00	0,00	1,00	1,00	0,00		
A	Lucrări în continuare														
B	Lucrări noi	0,50	0,50	0,50	0,50	0,50	0,00	0,00	0,00	0,00	0,50	0,50	0,00		
	"Modernizarea rețelei de drumuri de interes local în comuna Racu"	0,50	0,50	0,50	0,50	0,50	0,00	0,00	0,00	0,00	0,50	0,50	0,00		

C	Alte cheltuieli de investiții, studii de fezabilitate, proiect tehnic	0,50	0,50	0,50	0,50	0,00	0,00	0,00	0,50	0,50	0,00	0,00	0,00		
C1	Alte cheltuieli a investiției Modernizarea rețelei de drumuri de interes local în comuna Racu finanțat prin PNDR	0,50	0,50	0,50	0,50	0,00	0,00	0,00	0,50	0,50	0,00	0,00	0,00		

PREȘEDINTELE ȘEDINȚEI
KOVÁCS GÁBOR

SECRETAR
MÁTHE MELINDA

REFERENT CU ATRIBUȚII CONTABILE
PÁLL IBOLYA



[Handwritten signature]

[Handwritten signature]

ANEXA LA NCT WS. 68/2019

BUGETUL GENERAL AL UNITATII ADMINISTRATIV - TERITORIALE

pe anul 2019 si estimari pentru anii 2020 - 2022

Denumirea indicatorilor	Cod rand	- mii lei -					Transferuri intre bugete (se scad)	Total	Total buget general
		Bugetul local	Bugetul institutiilor publice finantate din venituri proprii si subventii din bugetul local	Bugetul institutiilor publice finantate integral din venituri proprii	Bugetul imprumuturilor externe si interne	Bugetul fondurilor externe nerambursabile			
A	0	1	2	3	4	5	6=1+2+3+4+5	8=6-7	
VENITURI TOTAL (rd.02+ 18+ 19+ 20+ 23)	01/2019	2.508,19	30,00				2.538,19	2.538,19	
	01/2020	2.639,00					2.639,00	2.639,00	
	01/2021	2.667,00					2.667,00	2.667,00	
	01/2022	2.754,00					2.754,00	2.754,00	
Venituri curente (rd.03+ 17)	02/2019	2.118,00	30,00				2.148,00	2.148,00	
	02/2020	2.619,00					2.619,00	2.619,00	
	02/2021	2.647,00					2.647,00	2.647,00	
	02/2022	2.734,00					2.734,00	2.734,00	
Venituri fiscale (rd.04+ 06+ 09+ 10+ 11+ 16)	03/2019	1.970,50					1.970,50	1.970,50	
	03/2020	2.564,00					2.564,00	2.564,00	
	03/2021	2.593,00					2.593,00	2.593,00	
	03/2022	2.680,00					2.680,00	2.680,00	
Impozit pe venit, profit si castiguri din capital de la persoane juridice, din care:	04/2019								
	04/2020								
	04/2021								
	04/2022								
Impozit pe profit	05/2019								
	05/2020								
	05/2021								
	05/2022								
Impozit pe venit, profit si castiguri din capital de la persoane fizice, din care:	06/2019	406,00					406,00	406,00	
	06/2020	406,00					406,00	406,00	
	06/2021	405,00					405,00	405,00	
	06/2022	404,00					404,00	404,00	
Impozitul pe veniturile din transferul proprietatilor imobiliare din patrimoniul personal *)	07/2019	4,00					4,00	4,00	
	07/2020	4,00					4,00	4,00	
	07/2021	4,00					4,00	4,00	
	07/2022	4,00					4,00	4,00	
Cote si sume defalcate din impozitul pe venit	08/2019	402,00					402,00	402,00	
	08/2020	402,00					402,00	402,00	
	08/2021	401,00					401,00	401,00	
	08/2022	400,00					400,00	400,00	
Alte impozite pe venit, profit si castiguri din capital	09/2019								
	09/2020								

Denumirea indicatorilor	Cod rand	Bugetul local	Bugetul institutiilor publice finantate din venituri proprii si subvenții din bugetul local	Bugetul institutiilor publice finantate integral din venituri proprii	Bugetul imprumuturilor externe si interne	Bugetul fondurilor externe nerambursabile	Total	Transferuri intre bugete (se scad)	Total buget general
A	0	1	2	3	4	5	6=1+2+3+4+5	7	8=6-7
	09/2021								
	09/2022								
Impozite si taxe pe proprietate	10/2019	209,50					209,50		209,50
	10/2020	139,00					139,00		139,00
	10/2021	140,00					140,00		140,00
	10/2022	134,00					134,00		134,00
Impozite si taxe pe bunuri si servicii (rd. 12 la rd. 15)	11/2019	1.352,00					1.352,00		1.352,00
	11/2020	2.019,00					2.019,00		2.019,00
	11/2021	2.048,00					2.048,00		2.048,00
	11/2022	2.142,00					2.142,00		2.142,00
Sume defalcate din TVA	12/2019	1.186,00					1.186,00		1.186,00
	12/2020	1.853,00					1.853,00		1.853,00
	12/2021	1.952,00					1.952,00		1.952,00
	12/2022	2.029,00					2.029,00		2.029,00
Alte impozite si taxe generale pe bunuri si servicii	13/2019	4,00					4,00		4,00
	13/2020	4,00					4,00		4,00
	13/2021	4,00					4,00		4,00
	13/2022	4,00					4,00		4,00
Taxe pe servicii specifice	14/2019								
	14/2020								
	14/2021								
	14/2022								
Taxe pe utilizarea bunurilor, autorizarea utilizarii bunurilor sau pe desfasurarea de activitati	15/2019	162,00					162,00		162,00
	15/2020	162,00					162,00		162,00
	15/2021	92,00					92,00		92,00
	15/2022	109,00					109,00		109,00
Alte impozite si taxe fiscale	16/2019	3,00					3,00		3,00
	16/2020								
	16/2021								
	16/2022								
Venituri nefiscale	17/2019	147,50	30,00				177,50		177,50
	17/2020	55,00					55,00		55,00
	17/2021	54,00					54,00		54,00
	17/2022	54,00					54,00		54,00
Venituri din capital	18/2019								
	18/2020								
	18/2021								
	18/2022								
Operatiuni financiare	19/2019								
	19/2020								
	19/2021								
	19/2022								

Denumirea indicatorilor	Cod rand	Bugetul local	Bugetul institutiilor publice finantate din venituri proprii si subventii din bugetul local	Bugetul institutiilor publice finantate integral din venituri proprii	Bugetul imprumuturilor externe si interne	Bugetul fondurilor externe nerambursabile	Total	Transferuri intre bugete (se scad)	Total buget general
A	0	1	2	3	4	5	6=1+2+3+4+5	7	8=6-7
Subventii (rd.21+ 22)	20/2019	134,24					134,24		134,24
	20/2020	20,00					20,00		20,00
	20/2021	20,00					20,00		20,00
	20/2022	20,00					20,00		20,00
Subventii de la bugetul de stat	21/2019	20,00					20,00		20,00
	21/2020	20,00					20,00		20,00
	21/2021	20,00					20,00		20,00
	21/2022	20,00					20,00		20,00
Subventii de la alte administratii	22/2019	114,24					114,24		114,24
	22/2020								
	22/2021								
	22/2022								
Sume primite de la UE in contul platilor efectuate	23/2019	255,95					255,95		255,95
	23/2020								
	23/2021								
	23/2022								
CHELTUIELI - TOTAL (rd.25+ 36+ 37+ 40+ 41)	24/2019	3.810,43	39,18				3.849,61		3.849,61
	24/2020	2.639,00					2.639,00		2.639,00
	24/2021	2.667,00					2.667,00		2.667,00
	24/2022	2.754,00					2.754,00		2.754,00
Cheltuieli curente (rd.26 la rd.35)	25/2019	3.629,59	39,18				3.668,77		3.668,77
	25/2020	2.639,00					2.639,00		2.639,00
	25/2021	2.667,00					2.667,00		2.667,00
	25/2022	2.754,00					2.754,00		2.754,00
Cheltuieli de personal	26/2019	1.082,50					1.082,50		1.082,50
	26/2020	1.264,00					1.264,00		1.264,00
	26/2021	1.234,00					1.234,00		1.234,00
	26/2022	1.258,00					1.258,00		1.258,00
Bunuri si servicii	27/2019	721,16	39,18				760,34		760,34
	27/2020	1.046,00					1.046,00		1.046,00
	27/2021	1.094,00					1.094,00		1.094,00
	27/2022	1.147,00					1.147,00		1.147,00
Dobanzi	28/2019								
	28/2020								
	28/2021								
	28/2022								
Subventii	29/2019								
	29/2020								
	29/2021								
	29/2022								
Fonduri de rezerva	30/2019	5,00					5,00		5,00
	30/2020	20,00					20,00		20,00
	30/2021	20,00					20,00		20,00

Denumirea indicatorilor	Cod rand	Bugetul local	Bugetul institutiilor publice finantate din venituri proprii si subventii din bugetul local	Bugetul institutiilor publice finantate integral din venituri proprii	Bugetul imprumuturilor externe si interne	Bugetul fondurilor externe nerambursabile	Total	Transferuri intre bugete (se scad)	Total buget general
A	0	1	2	3	4	5	6=1+2+3+4+5	7	8=6-7
Transferuri intre unitati ale administratiei publice	30/2022	20,00					20,00		20,00
	31/2019	11,50					11,50		11,50
	31/2020	14,00					14,00		14,00
	31/2021	14,00					14,00		14,00
	31/2022	14,00					14,00		14,00
Alte transferuri	32/2019								
	32/2020								
	32/2021								
	32/2022								
Proiecte cu finantare din Fonduri externe nerambursabile postaderare	33/2019	1.587,03					1.587,03		1.587,03
	33/2020								
	33/2021								
	33/2022								
Asistenta sociala	34/2019	201,00					201,00		201,00
	34/2020	224,00					224,00		224,00
	34/2021	234,00					234,00		234,00
	34/2022	244,00					244,00		244,00
Alte cheltuieli	35/2019	21,40					21,40		21,40
	35/2020	71,00					71,00		71,00
	35/2021	71,00					71,00		71,00
	35/2022	71,00					71,00		71,00
Cheltuieli de capital	36/2019	180,84					180,84		180,84
	36/2020								
	36/2021								
	36/2022								
Operatiuni financiare (rd.38+ 39)	37/2019								
	37/2020								
	37/2021								
	37/2022								
Imprumuturi acordate	38/2019								
	38/2020								
	38/2021								
	38/2022								
Rambursari de credite externe si interne	39/2019								
	39/2020								
	39/2021								
	39/2022								
Plati efectuate in anii precedenti si recuperate in anul curent	40/2019								
	40/2020								
	40/2021								
	40/2022								
Rezeve	41/2019								

Denumirea indicatorilor	Cod rand	Bugetul local	Bugetul institutiilor publice finantate din venituri proprii si subventii din bugetul local	Bugetul institutiilor publice finantate integral din venituri proprii	Bugetul imprumuturilor externe si interne	Bugetul fondurilor externe nerambursabile	Total	Transferuri intre bugete (se scad)	Total buget general
	0	1	2	3	4	5	6=1+2+3+4+5	7	8=6-7
A	41/2020								
	41/2021								
	41/2022								
EXCEDENT(+)/DEFICIT(-) (rd.01- rd.24)	42/2019	-1.302,24	-9,18				-1.311,42		-1.311,42
	42/2020								
	42/2021								
	42/2022								

ORDONATOR PRINCIPAL DE CREDITE



BUGETUL LOCAL
DETALIAT LA VENITURI PE CAPITOLE, SUBCAPITOLE PE ANUL 2019
SI ESTIMARI PENTRU ANII 2020 - 2022

- mii lei -

DENUMIREA INDICATORILOR	Cod indicator	Prevederi 2019				Estimari			
		Total	Trim I	Trim II	Trim III	Trim IV	2020	2021	2022
		TOTAL VENITURI (cod 00.02+ 00.15+ 00.16+ 00.17+ 45.02+ 46.02+ 47.02+ 48.02)	00.01	2.709,19	963,61	829,93	504,63	411,02	2.639,00
VENITURI PROPRII (cod 00.02- 11.02- 37.02+ 00.15+ 00.16)	49.90	1.133,00	320,45	422,90	228,63	161,02	766,00	695,00	705,00
I. VENITURI CURENTE (cod 00.03+ 00.12)	00.02	2.319,00	723,45	698,90	504,63	392,02	2.619,00	2.647,00	2.734,00
A. VENITURI FISCALE (cod 00.04+ 06.02+ 00.09+ 00.10+ 00.11)	00.03	2.171,50	679,05	658,10	467,43	366,92	2.564,00	2.593,00	2.680,00
A1. IMPOZIT PE VENIT, PROFIT SI CASTIGURI DIN CAPITAL (cod 00.05+ 00.06+ 00.07)	00.04	607,00	89,10	307,50	106,40	104,00	406,00	405,00	404,00
A1.2. IMPOZIT PE VENIT, PROFIT, SI CASTIGURI DIN CAPITAL DE LA PERSOANE FISICE (cod 03.02+ 04.02)	00.06	607,00	89,10	307,50	106,40	104,00	406,00	405,00	404,00
Impozit pe venit (cod 03.02.17+ 03.02.18)	03.02	4,00	0,10	1,50	1,40	1,00	4,00	4,00	4,00
Impozit pe veniturile din transferul proprietatilor imobiliare din patrimoniul personal	03.02.18	4,00	0,10	1,50	1,40	1,00	4,00	4,00	4,00
Cote si sume defalcate din impozitul pe venit (cod 04.02.01+ 04.02.04+ 04.02.05)	04.02	603,00	89,00	306,00	105,00	103,00	402,00	401,00	400,00
Cote defalcate din impozitul pe venit	04.02.01	175,00	32,00	48,00	48,00	47,00	159,00	158,00	157,00
Sume alocate din cotele defalcate din impozitul pe venit pentru echilibrarea bugetelor locale	04.02.04	227,00	57,00	57,00	57,00	56,00	243,00	243,00	243,00
Sume repartizate din Fondul la dispozitia Consiliului Judetean	04.02.05	201,00		201,00					
A3. IMPOZITE SI TAXE PE PROPRIETATE (cod 07.02)	00.09	209,50	137,45	33,60	21,30	17,15	139,00	140,00	134,00
Impozite si taxe pe proprietate (cod 07.02.01+ 07.02.02+ 07.02.03+ 07.02.50)	07.02	209,50	137,45	33,60	21,30	17,15	139,00	140,00	134,00
Impozit si taxa pe cladiri (cod 07.02.01.01+ 07.02.01.02)	07.02.01	76,00	38,15	13,20	14,00	10,65	45,00	46,00	46,00
Impozit pe cladiri de la persoane fizice *	07.02.01.01	40,00	19,35	8,00	8,00	4,65	19,00	20,00	20,00
Impozit si taxa pe cladiri de la persoane juridice *	07.02.01.02	36,00	18,80	5,20	6,00	6,00	26,00	26,00	26,00
Impozit si taxa pe teren (cod 07.02.02.01+ 07.02.02.02+ 07.02.02.03)	07.02.02	133,00	99,30	19,90	7,30	6,50	93,00	93,00	87,00
Impozit pe terenuri de la persoane fizice *	07.02.02.01	40,00	20,20	7,80	7,00	5,00	20,00	20,00	20,00
Impozit si taxa pe teren de la persoane juridice *	07.02.02.02	3,00	2,30	0,40	0,30		3,00	3,00	3,00
Impozitul pe terenul din extravilan *	07.02.02.03	90,00	76,80	11,70		1,50	70,00	70,00	64,00
Taxe judiciare de timbru si alte taxe de timbru	07.02.03	0,50		0,50			1,00	1,00	1,00
A4. IMPOZITE SI TAXE PE BUNURI SI SERVICII (cod 11.02+ 12.02+ 15.02+ 16.02)	00.10	1.352,00	452,20	316,00	338,73	245,07	2.019,00	2.048,00	2.142,00
Sume defalcate din TVA (cod 11.02.01+ 11.02.02+ 11.02.05 la 11.02.07+ 11.02.09)	11.02	1.186,00	403,00	276,00	276,00	231,00	1.853,00	1.952,00	2.029,00
Sume defalcate din taxa pe valoarea adaugata pentru finantarea cheltuielilor descentralizate la nivelul comunelor, oraselor, municipiilor, sectoarelor si Municipiului Bucuresti	11.02.02	118,00	115,00	-12,00	-12,00	27,00	508,00	510,00	513,00
Sume defalcate din taxa pe valoarea adaugata pentru echilibrarea bugetelor locale	11.02.06	1.068,00	288,00	288,00	288,00	204,00	1.345,00	1.442,00	1.516,00
Alte impozite si taxe generale pe bunuri si servicii (cod 12.02.07)	12.02	4,00		2,00	1,00	1,00	4,00	4,00	4,00
Taxe hoteliere	12.02.07	4,00		2,00	1,00	1,00	4,00	4,00	4,00
Taxe pe utilizarea bunurilor, autorizarea utilizarii bunurilor sau pe desfasurarea de activitati (cod 16.02.02+ 16.02.03+ 16.02.50)	16.02	162,00	49,20	38,00	61,73	13,07	162,00	92,00	109,00
Impozit pe mijloacele de transport (cod 16.02.02.01+ 16.02.02.02)	16.02.02	102,00	49,20	18,00	29,00	5,80	102,00	72,00	77,00
Impozit pe mijloacele de transport detinute de persoane fizice *	16.02.02.01	75,00	42,00	11,00	22,00	7,00	75,00	55,00	60,00
Impozit pe mijloacele de transport detinute de persoane juridice *	16.02.02.02	27,00	7,20	7,00	7,00	5,80	27,00	17,00	17,00
Alte taxe pe utilizarea bunurilor, autorizarea utilizarii bunurilor sau pe desfasurare de activitati	16.02.50	60,00		20,00	32,73	7,27	60,00	20,00	32,00
A6. ALTE IMPOZITE SI TAXE FISCALE (cod 18.02)	00.11	3,00	0,30	1,00	1,00	0,70			

DENUMIREA INDICATORILOR	Cod indicator	Trimestrele anului 2019											
		Total	Trim I	Trim II	Trim III	Trim IV	2020	2021	2022				
			0,30	1,00	1,00	1,00				0,70			
Alte impozite si taxe fiscale (cod 18.02.50)	18.02	3,00	0,30	1,00	1,00	0,70							
Alte impozite si taxe	18.02.50	3,00	0,30	1,00	1,00	0,70							
C. VENITURI NEFISCALE (cod 00.13+ 00.14)		147,50	44,40	40,80	37,20	25,10	55,00	54,00	54,00	54,00	54,00	54,00	54,00
C1. VENITURI DIN PROPRIETATE (cod 30.02+ 31.02)		7,50	2,10	2,60	1,40	1,40	4,00	4,00	4,00	4,00	4,00	4,00	4,00
Venituri din proprietate (cod 30.02.01+ 30.02.05+ 30.02.08+ 30.02.50)		7,50	2,10	2,60	1,40	1,40	4,00	4,00	4,00	4,00	4,00	4,00	4,00
Venituri din concesiuni si inchirieri (cod 30.02.05.30)	30.02.05	7,00	2,10	2,10	1,40	1,40	4,00	4,00	4,00	4,00	4,00	4,00	4,00
Alte venituri din concesiuni si inchirieri de catre institutiile publice	30.02.05.30	7,00	2,10	2,10	1,40	1,40	4,00	4,00	4,00	4,00	4,00	4,00	4,00
Venituri din dividende (cod 30.02.08.02+ 30.02.08.03)	30.02.08	0,50											
Venituri din dividende de la alti platitori	30.02.08.02	0,50											
C2. VANZARI DE BUNURI SI SERVICII (cod 33.02+ 34.02+ 35.02+ 36.02+ 37.02)		140,00	42,30	38,20	35,80	23,70	51,00	50,00	50,00	50,00	50,00	50,00	50,00
Venituri din prestari de servicii si alte activitati (cod 33.02.08+ 33.02.10+ 33.02.12+ 33.02.24+ 33.02.27+ 33.02.28+ 33.02.50)		70,00	29,30	15,00	15,00	10,70	38,00	38,00	38,00	38,00	38,00	38,00	38,00
Venituri din prestari de servicii	33.02.08	70,00	29,30	15,00	15,00	10,70	38,00	38,00	38,00	38,00	38,00	38,00	38,00
Venituri din taxe administrative, eliberari permise (cod 34.02.02+ 34.02.50)		12,20	1,80	4,20	4,00	2,20	2,00	2,00	2,00	2,00	2,00	2,00	2,00
Taxe extrajudiciare de timbru	34.02.02	0,20											
Alte venituri din taxe administrative, eliberari permise	34.02.50	12,00	1,80	4,00	4,00	2,20	2,00	2,00	2,00	2,00	2,00	2,00	2,00
Amenzi, penalitati si confiscari (cod 35.02.01 la 35.02.03+ 35.02.50)		49,80	11,20	16,00	13,80	8,80	11,00	10,00	10,00	10,00	10,00	10,00	10,00
Venituri din amenzi si alte sanctiuni aplicate potrivit dispozitiilor legale (cod 35.02.01.02)	35.02.01	46,00	11,20	14,00	12,00	8,80	11,00	10,00	10,00	10,00	10,00	10,00	10,00
Venituri din amenzi si alte sanctiuni aplicate de catre alte institutii de specialitate	35.02.01.02	46,00	11,20	14,00	12,00	8,80	11,00	10,00	10,00	10,00	10,00	10,00	10,00
Alte amenzi, penalitati si confiscari	35.02.50	3,80		2,00	1,80								
Diverse venituri (cod 36.02.01+ 36.02.05+ 36.02.06+ 36.02.07+ 36.02.11+ 36.02.14+ 36.02.22+ 36.02.23+ 36.02.31+ 36.02.32+ 36.02.47+ 36.02.50)		8,00	3,00	3,00	3,00	2,00	2,00	2,00	2,00	2,00	2,00	2,00	2,00
Taxe speciale	36.02.06	8,00		3,00	3,00	2,00							
Varsaminte din sectiunea de functionare pentru finantarea sectiunii de dezvoltare a bugetului local (cu semnul minus)	37.02.03	-231,94		-231,94									
Varsaminte din sectiunea de functionare	37.02.04	231,94		231,94									
IV. SUBVENTII (cod 00.18)		134,24	75,03	40,21	40,21	19,00	20,00	20,00	20,00	20,00	20,00	20,00	20,00
SUBVENTII DE LA ALTE NIVELE ALE ADMINISTRATIEI PUBLICE (cod 42.02+ 43.02)		134,24	75,03	40,21	40,21	19,00	20,00	20,00	20,00	20,00	20,00	20,00	20,00
Subventii de la bugetul de stat (cod 00.19+ 00.20)	42.02	20,00	1,00										
B. Curente (cod 42.02.21+ 42.02.28+ 42.02.29+ 42.02.33 la 42.02.36+ 42.02.40+ 42.02.41+ 42.02.42+ 42.02.44+ 42.02.45+ 42.02.46+ 42.02.51+ 42.02.52+ 42.02.54+ 42.02.55+ 42.02.57 la 42.02.59+ 42.02.62 la 42.02.67+ 42.02.69)		20,00	1,00			19,00	20,00	20,00	20,00	20,00	20,00	20,00	20,00
Subventii pentru acordarea ajutorului pentru incalzirea locuintei cu lemne, carbuni, combustibili petrolieri	42.02.34	20,00	1,00			19,00	20,00	20,00	20,00	20,00	20,00	20,00	20,00
Subventii de la alte administratii (cod 43.02.01+ 43.02.04+ 43.02.07+ 43.02.08+ 43.02.20+ 43.02.21+ 43.02.23+ 43.02.24+ 43.02.28 la 43.02.31+ 43.02.34)		114,24	74,03	40,21	40,21								
Sume alocate din bugetul AFIR, pentru sustinerea proiectelor din PNDR 2014- 2020****)	43.02.31	114,24	74,03	40,21	40,21								
Sume primite de la UE/alti donatori in contul platilor efectuate si prefinantari aferente cadrului financiar 2014- 2020 (cod 48.02.01 la 48.02.05+ 48.02.11+ 48.02.12+ 48.02.15)		255,95	165,13	90,82									
Fondul European Agricol de Dezvoltare Rurala (FEADR) (cod 48.02.04.01 la 48.02.04.03)	48.02.04	255,95	165,13	90,82									
Sume primite in contul platilor efectuate in anul curent	48.02.04.01	255,95	165,13	90,82									
VENITURILE SECTIUNII DE FUNCTIONARE (cod 00.02+ 00.16+ 00.17) - TOTAL		2.107,06	724,45	466,96	504,63	411,02	2.639,00	2.667,00	2.754,00	2.754,00	2.754,00	2.754,00	2.754,00
VENITURI PROPRII(00.02- 11.02+ 00.16- 37.02- 37.02.03)		1.364,94	320,45	654,84	228,63	161,02	766,00	695,00	705,00	705,00	705,00	705,00	705,00
I. VENITURI CURENTE (cod 00.03+ 00.12)		2.087,06	723,45	466,96	504,63	392,02	2.619,00	2.647,00	2.734,00	2.734,00	2.734,00	2.734,00	2.734,00
A. VENITURI FISCALE (cod 00.04+ 06.02+ 00.09+ 00.10+ 00.11)		2.171,50	679,05	658,10	467,43	366,92	2.564,00	2.593,00	2.680,00	2.680,00	2.680,00	2.680,00	2.680,00

DENUMIREA INDICATORILOR	Cod indicator	F. prevederi 2019						Estimari	
		Total	Trim I	Trim II	Trim III	Trim IV	2020	2021	2022
A1. IMPOZIT PE VENIT, PROFIT SI CASTIGURI DIN CAPITAL (cod 00.05+ 00.06+ 00.07)	00.04	607,00	89,10	307,50	106,40	104,00	406,00	405,00	404,00
A1.2. IMPOZIT PE VENIT, PROFIT, SI CASTIGURI DIN CAPITAL DE LA PERSOANE FIZICE (cod 03.02+ 04.02)	00.06	607,00	89,10	307,50	106,40	104,00	406,00	405,00	404,00
Impozit pe venit (cod 03.02.17+ 03.02.18)	03.02	4,00	0,10	1,50	1,40	1,00	4,00	4,00	4,00
Impozitul pe veniturile din transferul proprietatilor imobiliare din patrimoniul personal	03.02.18	4,00	0,10	1,50	1,40	1,00	4,00	4,00	4,00
Cote si sume defalcate din impozitul pe venit (cod 04.02.01+ 04.02.04+ 04.02.05)	04.02	603,00	89,00	306,00	105,00	103,00	402,00	401,00	400,00
Cote defalcate din impozitul pe venit	04.02.01	175,00	32,00	48,00	48,00	47,00	159,00	158,00	157,00
Sume alocate din cotele defalcate din impozitul pe venit pentru echilibrarea bugetelor locale	04.02.04	227,00	57,00	57,00	57,00	56,00	243,00	243,00	243,00
Sume repartizate din Fondul la dispozitia Consiliului Judetean	04.02.05	201,00		201,00					
A3. IMPOZITE SI TAXE PE PROPRIETATE (cod 07.02)	00.09	209,50	137,45	33,60	21,30	17,15	139,00	140,00	134,00
Impozite si taxe pe proprietate (cod 07.02.01+ 07.02.02+ 07.02.03+ 07.02.50)	07.02	209,50	137,45	33,60	21,30	17,15	139,00	140,00	134,00
Impozit si taxa pe cladiri (cod 07.02.01.01+ 07.02.01.02)	07.02.01	76,00	38,15	13,20	14,00	10,65	45,00	46,00	46,00
Impozit pe cladiri de la persoane fizice *	07.02.01.01	40,00	19,35	8,00	8,00	4,65	19,00	20,00	20,00
Impozit si taxa pe cladiri de la persoane juridice *	07.02.01.02	36,00	18,80	5,20	6,00	6,00	26,00	26,00	26,00
Impozit si taxa pe teren (cod 07.02.02.01+ 07.02.02.02+ 07.02.02.03)	07.02.02	133,00	99,30	19,90	7,30	6,50	93,00	93,00	87,00
Impozit pe terenuri de la persoane fizice *	07.02.02.01	40,00	20,20	7,80	7,00	5,00	20,00	20,00	20,00
Impozit si taxa pe teren de la persoane juridice *	07.02.02.02	3,00	2,30	0,40	0,30		3,00	3,00	3,00
Impozitul pe terenul din extravilan *	07.02.02.03	90,00	76,80	11,70		1,50	70,00	70,00	64,00
Taxe judiciare de timbru si alte taxe de timbru	07.02.03	0,50		0,50			1,00	1,00	1,00
A4. IMPOZITE SI TAXE PE BUNURI SI SERVICII (cod 11.02+ 12.02+ 15.02+ 16.02)	00.10	1.352,00	452,20	316,00	338,73	245,07	2.019,00	2.048,00	2.142,00
Sume defalcate din TVA (cod 11.02.01+ 11.02.02+ 11.02.05+ 11.02.06+ 11.02.09)	11.02	1.186,00	403,00	276,00	276,00	231,00	1.853,00	1.952,00	2.029,00
Sume defalcate din taxa pe valoarea adaugata pentru finantarea cheltuielilor descentralizate la nivelul comunelor, oraselor, municipiilor, sectoarelor si Municipiului Bucuresti	11.02.02	118,00	115,00	-12,00	-12,00	27,00	508,00	510,00	513,00
Sume defalcate din taxa pe valoarea adaugata pentru echilibrarea bugetelor locale	11.02.06	1.068,00	288,00	288,00	288,00	204,00	1.345,00	1.442,00	1.516,00
Alte impozite si taxe generale pe bunuri si servicii (cod 12.02.07)	12.02	4,00	2,00	2,00	1,00	1,00	4,00	4,00	4,00
Taxe hoteliere	12.02.07	4,00	2,00	2,00	1,00	1,00	4,00	4,00	4,00
Taxe pe utilizarea bunurilor, autorizarea utilizarii bunurilor sau pe desfasurarea de activitati (cod 16.02.02+ 16.02.03+ 16.02.50)	16.02	162,00	49,20	38,00	61,73	13,07	162,00	92,00	109,00
Impozit pe mijloacele de transport (cod 16.02.02.01+ 16.02.02.02)	16.02.02	102,00	49,20	18,00	29,00	5,80	102,00	72,00	77,00
Impozit pe mijloacele de transport detinute de persoane fizice *	16.02.02.01	75,00	42,00	11,00	22,00	7,00	75,00	55,00	60,00
Impozit pe mijloacele de transport detinute de persoane juridice *	16.02.02.02	27,00	7,20	7,00	7,00	5,80	27,00	17,00	17,00
Alte taxe pe utilizarea bunurilor, autorizarea utilizarii bunurilor sau pe desfasurare de activitati	16.02.50	60,00		20,00	32,73	7,27	60,00	20,00	32,00
A6. ALTE IMPOZITE SI TAXE FISCALE (cod 18.02)	00.11	3,00	0,30	1,00	1,00	0,70			
Alte impozite si taxe fiscale (cod 18.02.50)	18.02	3,00	0,30	1,00	1,00	0,70			
Alte impozite si taxe	18.02.50	3,00	0,30	1,00	1,00	0,70			
C. VENITURI NEFISCALE (cod 00.13+ 00.14)	00.12	-84,44	44,40	-191,14	37,20	25,10	55,00	54,00	54,00
C1. VENITURI DIN PROPRIETATE (cod 30.02+ 31.02)	00.13	7,50	2,10	2,60	1,40	1,40	4,00	4,00	4,00
Venituri din proprietate (cod 30.02.01+ 30.02.05+ 30.02.08+ 30.02.50)	30.02	7,50	2,10	2,60	1,40	1,40	4,00	4,00	4,00
Venituri din concesiuni si inchirieri (cod 30.02.05.30)	30.02.05	7,00	2,10	2,10	1,40	1,40	4,00	4,00	4,00
Alte venituri din concesiuni si inchirieri de catre institutiile publice	30.02.05.30	7,00	2,10	2,10	1,40	1,40	4,00	4,00	4,00
Venituri din dividende (cod 30.02.08.02+ 30.02.08.03)	30.02.08	0,50		0,50					
Venituri din dividende de la alti platitori	30.02.08.02	0,50		0,50					
C2. VANZARI DE BUNURI SI SERVICII (cod 33.02+ 34.02+ 35.02+ 36.02+ 37.02)	00.14	-91,94	42,30	-193,74	35,80	23,70	51,00	50,00	50,00
Venituri din prestari de servicii si alte activitati (cod 33.02.08+ 33.02.10+ 33.02.12+ 33.02.24+ 33.02.27+ 33.02.28+ 33.02.50)	33.02	70,00	29,30	15,00	15,00	10,70	38,00	38,00	38,00
Venituri din prestari de servicii	33.02.08	70,00	29,30	15,00	15,00	10,70	38,00	38,00	38,00

DENUMIREA INDICATORILOR	Cod indicator	Prevederi 2019				Estimari			
		Total	Trim I	Trim II	Trim III	Trim IV	2020	2021	2022
Venituri din taxe administrative, eliberari permise (cod 34.02.02+ 34.02.50)	34.02	12,20	1,80	4,20	4,00	2,20	2,00	2,00	2,00
Taxe extrajudiciare de timbru	34.02.02	0,20		0,20					
Alte venituri din taxe administrative, eliberari permise	34.02.50	12,00	1,80	4,00	4,00	2,20	2,00	2,00	2,00
Amenzi, penalitati si confiscari (cod 35.02.01 la 35.02.03+ 35.02.50)	35.02	49,80	11,20	16,00	13,80	8,80	11,00	10,00	10,00
Venituri din amenzi si alte sanctiuni aplicate potrivit dispozitiilor legale (cod 35.02.01.02)	35.02.01	46,00	11,20	14,00	12,00	8,80	11,00	10,00	10,00
Venituri din amenzi si alte sanctiuni aplicate de catre alte institutii de specialitate	35.02.01.02	46,00	11,20	14,00	12,00	8,80	11,00	10,00	10,00
Alte amenzi, penalitati si confiscari	35.02.50	3,80		2,00	1,80				
Diverse venituri (cod 36.02.01+ 36.02.05+ 36.02.06+ 36.02.11+ 36.02.14+ 36.02.32+ 36.02.50)	36.02	8,00		3,00	3,00	2,00			
Taxe speciale	36.02.06	8,00		3,00	3,00	2,00			
Transferuri voluntare, altele decat subventiile (cod 37.02.01+ 37.02.03+ 37.02.50)	37.02	-231,94		-231,94					
Varsaminte din sectiunea de functionare pentru finantarea sectiunii de dezvoltare a bugetului local (cu semnul minus)	37.02.03	-231,94		-231,94					
IV. SUBVENTII (cod 00.18)	00.17	20,00	1,00			19,00	20,00	20,00	20,00
SUBVENTII DE LA ALTE NIVELE ALE ADMINISTRATIEI PUBLICE (cod 42.02+ 43.02)	00.18	20,00	1,00			19,00	20,00	20,00	20,00
Subventii de la bugetul de stat (cod 00.20)	42.02	20,00	1,00			19,00	20,00	20,00	20,00
B. Curente (cod 42.02.21+ 42.02.28+ 42.02.32 la 42.02.36+ 42.02.41+ 42.02.42+ 42.02.44 la 42.02.46+ 42.02.51+ 42.02.54+ 42.02.63+ 42.02.64+ 42.02.66)	00.20	20,00	1,00			19,00	20,00	20,00	20,00
Subventii pentru acordarea ajutorului pentru incalzirea locuintei cu lemne, carbuni, combustibili petrolieri	42.02.34	20,00	1,00			19,00	20,00	20,00	20,00
VENITURILE SECTIUNII DE DEZVOLTARE (00.02+ 00.15+ 00.16+ 00.17+ 45.02+ 46.02+ 48.02) - TOTAL	00.01	602,13	239,16	362,97					
VENITURI CURENTE (00.03+ 00.12)	00.02	231,94		231,94					
VENITURI NEFISCALE (00.14)	00.12	231,94		231,94					
C2. VANZARI DE BUNURI SI SERVICII (cod 36.02+ 37.02)	00.14	231,94		231,94					
Transferuri voluntare, altele decat subventiile (cod 37.02.04+ 37.02.05)	37.02	231,94		231,94					
Varsaminte din sectiunea de functionare	37.02.04	231,94		231,94					
IV. SUBVENTII (cod 00.18)	00.17	114,24	74,03	40,21					
SUBVENTII DE LA ALTE NIVELE ALE ADMINISTRATIEI PUBLICE (cod 42.02+ 43.02)	00.18	114,24	74,03	40,21					
Subventii de la alte administratii (cod 43.02.28+ 43.02.29+ 43.02.31)	43.02	114,24	74,03	40,21					
Sume alocate din bugetul AFIR, pentru sustinerea proiectelor din PNDR 2014- 2020****)	43.02.31	114,24	74,03	40,21					
Sume primite de la UE/alti donatori in contul platilor efectuate si prefinantari aferente cadrului financiar 2014- 2020 (cod 48.02.01 la 48.02.05+ 48.02.11+ 48.02.12+ 48.02.15)	48.02	255,95	165,13	90,82					
Fondul European Agricol de Dezvoltare Rurala (FEADR) (cod 48.02.04.01 la 48.02.04.03)	48.02.04	255,95	165,13	90,82					
Sume primite in contul platilor efectuate in anul curent	48.02.04.01	255,95	165,13	90,82					

ORDONATOR PRINCIPAL DE CREDITE



BUGETUL LOCAL
DETALIAT LA CHELTUIELI PE CAPITOLE, SUBCAPITOLE SI PARAGRAFE PE ANUL 2019
SI ESTIMARI PENTRU ANII 2020 - 2022

- mil lei -

DENUMIREA INDICATORILOR	Cod indicator	Prevederi anuale				Prevederi trimestriale 2019				Estimari		
		Total	din care cred. bug. destinate stingerii pl. restante	Trim I	Trim II	Trim III	Trim IV	2020	2021	2022		
TOTAL CHELTUIELI (cod 50.02+ 59.02+ 63.02+ 69.02+ 79.02)	49.02	4.011,43		2.265,85	829,93	504,63	411,02	2.639,00	2.667,00	2.754,00		
CHELTUIELI CURENTE	01	2.257,06		724,45	616,96	504,63	411,02	2.639,00	2.667,00	2.754,00		
TITLUL I CHELTUIELI DE PERSONAL	10	1.082,50		472,55	138,00	241,75	230,20	1.264,00	1.234,00	1.258,00		
Cheltuieli salariale in bani	10.01	1.032,60		466,35	115,50	225,25	225,50	1.198,00	1.168,00	1.192,00		
Salarii de baza	10.01.01	947,50		450,85	95,50	191,65	209,50	1.092,00	1.060,00	1.082,00		
Fond aferent platii cu ora	10.01.11	1,50		1,50	1,50			2,00	2,00	2,00		
Indemnizatii platite unor persoane din afara unitatii	10.01.12	35,00		8,50	9,50	10,00	7,00	40,00	42,00	44,00		
Indemnizatii de hrana	10.01.17	48,60		7,00	9,00	23,60	9,00	64,00	64,00	64,00		
Cheltuieli salariale in natura	10.02	26,20		16,00	16,00	10,20		34,00	34,00	34,00		
Tichete de vacanta	10.02.06	26,20		16,00	16,00	10,20		34,00	34,00	34,00		
Contributii	10.03	23,70		6,20	6,50	6,30	4,70	32,00	32,00	32,00		
Contributia asiguratorie pentru munca	10.03.07	23,70		6,20	6,50	6,30	4,70	32,00	32,00	32,00		
TITLUL II BUNURI SI SERVICII	20	785,66		167,80	302,16	195,08	120,62	1.046,00	1.094,00	1.147,00		
Bunuri si servicii	20.01	574,96		157,10	165,86	150,78	101,22	704,00	720,00	741,00		
Furnituri de birou	20.01.01	14,50		1,60	5,50	4,00	3,40	17,00	18,00	20,00		
Materiale pentru curatenie	20.01.02	9,50		1,60	3,50	3,40	1,00	16,00	17,00	18,00		
Incalzit, iluminat si forta motrica	20.01.03	126,35		13,05	73,30	32,00	8,00	153,00	155,00	163,00		
Apa, canal si salubritate	20.01.04	7,10		3,90	2,50	0,70		12,00	12,00	12,00		
Carburanti si lubrifianti	20.01.05	22,50		4,80	9,00	6,00	2,70	28,00	28,00	28,00		
Piese de schimb	20.01.06	4,80		0,60	3,20	1,00		16,00	16,00	16,00		
Posta, telecomunicatii, radio, tv, internet	20.01.08	48,77		27,05	1,36	13,18	7,18	54,00	57,00	59,00		
Materiale si prestari de servicii cu caracter functional	20.01.09	109,74		29,30	17,50	32,50	30,44	121,00	122,00	124,00		
Alte bunuri si servicii pentru intretinere si functionare	20.01.30	231,70		75,20	50,00	58,00	48,50	287,00	295,00	301,00		
Reparatii curente	20.02	77,50		71,50	6,00	6,00		134,00	166,00	198,00		
Bunuri de natura obiectelor de inventar	20.05	17,00		3,30	12,70	1,00		55,00	55,00	55,00		
Alte obiecte de inventar	20.05.30	17,00		3,30	12,70	1,00		55,00	55,00	55,00		
Deplasari, detasari, transferari	20.06	0,80			0,50	0,30		1,00	1,00	1,00		
Deplasari interne, detasari, transferari	20.06.01	0,80			0,50	0,30		1,00	1,00	1,00		
Carti, publicatii si materiale documentare	20.11	3,00			3,00			5,00	5,00	5,00		
Consultanta si expertiza	20.12	7,50		2,40	5,10			13,00	13,00	13,00		
Pregatire profesionala	20.13	5,50			5,50			9,00	9,00	9,00		
Alte cheltuieli	20.30	99,40		5,00	38,00	37,00	19,40	125,00	125,00	125,00		
Protocol si reprezentare	20.30.02	5,00			3,00	2,00		5,00	5,00	5,00		

DENUMIREA INDICATORILOR	Cod indicator	Prevederi trimestriale 2019				Estimari				
		Prevederi anuale		Trim I	Trim II	Trim III	Trim IV	2020	2021	2022
		Total	din care cred. bug. destinate stingerii pl. restante							
Alte cheltuieli cu bunuri si servicii	20.30.30	94,40		5,00	35,00	19,40	120,00	120,00	120,00	120,00
TITLUL V FONDURI DE REZERVA	50	5,00			5,00		20,00	20,00	20,00	20,00
Fond de rezerva bugetara la dispozitia autoritatilor locale	50.04	5,00			5,00		20,00	20,00	20,00	20,00
TITLUL VI TRANSFERURI INTRE UNITATI ALE ADMINISTRATIEI PUBLICE	51SF	11,50		3,00	3,20	2,50	14,00	14,00	14,00	14,00
Transferuri curente	51.01	11,50		3,00	3,20	2,50	14,00	14,00	14,00	14,00
Transferuri catre institutii publice	51.01.01	6,00		1,50	1,50	1,50	7,00	7,00	7,00	7,00
Transferuri din bugetele locale pentru institutiile de asistenta sociala pentru persoanele cu handicap	51.01.15	5,50		1,50	1,70	1,30	7,00	7,00	7,00	7,00
TITLUL VII ALTE TRANSFERURI	55	150,00			150,00					
TITLUL IX ASISTENTA SOCIALA	57	201,00		81,10	12,90	50,00	224,00	224,00	234,00	244,00
Ajutoare sociale	57.02	201,00		81,10	12,90	50,00	224,00	224,00	234,00	244,00
Ajutoare sociale in numerar	57.02.01	192,00		79,10	10,90	48,00	215,00	215,00	225,00	235,00
Tichete de cresa si tichete sociale pentru gradinita	57.02.03	9,00		2,00	2,00	2,00	9,00	9,00	9,00	9,00
TITLUL X ALTE CHELTUIELI	59	21,40			10,70	10,00	71,00	71,00	71,00	71,00
Burse	59.01	1,40			0,70	0,70	1,00	1,00	1,00	1,00
Asociatii si fundatii	59.11	20,00			10,00	10,00	40,00	40,00	40,00	40,00
Sustinerea cultelor	59.12						30,00	30,00	30,00	30,00
TITLUL VII ALTE TRANSFERURI	55SD	150,00			150,00					
A. Transferuri interne	55.01SD	150,00			150,00					
Transferuri din bugetul local catre asociatiile de dezvoltare intercomunitara	55.01.42	150,00			150,00					
TITLUL X Proiecte cu finantare din fonduri externe nerambursabile aferente cadrului financiar 2014-2020	58	1.587,03		1.537,40	49,63					
Programe din Fondul European Agricol de Dezvoltare Rurala	58.04	1.587,03		1.537,40	49,63					
Finantare externa nerambursabila	58.04.02	1.550,40		1.537,40	13,00					
Cheltuieli neeligibile	58.04.03	36,63			36,63					
CHELTUIELI DE CAPITAL	70	167,34		4,00	163,34					
TITLUL XIII ACTIVE NEFINANCIARE	71	167,34		4,00	163,34					
Active fixe	71.01	71,34		4,00	67,34					
Constructii	71.01.01	4,00			4,00					
Masini, echipamente si mijloace de transport	71.01.02	12,00		4,00	8,00					
Mobilier, aparatura birou si alte active corporale	71.01.03	15,50			15,50					
Alte active fixe	71.01.30	39,84			39,84					
Reparatii capitale aferente activelor fixe	71.03	96,00			96,00					
Partea I - a SERVICIIL PUBLICE GENERALE (cod 51.02+ 54.02+ 55.02+ 56.02)	50.02	1.156,00		453,45	220,60	239,35	1.334,00	1.309,00	1.386,00	1.386,00
Autoritati publice si actiuni externe (cod 51.02.01)	51.02	1.145,50		451,95	218,90	233,05	1.307,00	1.282,00	1.359,00	1.359,00
CHELTUIELI CURENTE	01	1.118,00		447,95	195,40	233,05	1.307,00	1.282,00	1.359,00	1.359,00
TITLUL I CHELTUIELI DE PERSONAL	10	866,00		363,35	135,00	161,65	1.007,00	977,00	1.001,00	1.001,00
Cheltuieli salariale in bani	10.01	831,30		358,35	114,00	156,65	966,00	936,00	960,00	960,00
Salarii de baza	10.01.01	762,30		342,85	95,50	137,65	892,00	860,00	882,00	882,00
Indemnizatii, platite unor persoane din afara unitatii	10.01.12	35,00		8,50	9,50	10,00	40,00	42,00	44,00	44,00

DENUMIREA INDICATORILOR	Cod indicator	Prevederi trimestriale 2019					Estimari			
		Prevederi anuale		Trim I	Trim II	Trim III	Trim IV	2020	2021	2022
		Total	din care cred. bug. destinate stingerii pl. restante							
Indemnizatii de hrana	10.01.17	34,00		7,00	9,00	9,00	9,00	34,00	34,00	34,00
Cheltuieli salariale in natura	10.02	16,00			16,00			16,00	16,00	16,00
Tichete de vacanta	10.02.06	16,00			16,00			16,00	16,00	16,00
Contributii	10.03	18,70		5,00	5,00	5,00	3,70	25,00	25,00	25,00
Contributia asiguratorie pentru munca	10.03.07	18,70		5,00	5,00	5,00	3,70	25,00	25,00	25,00
TITLUL II BUNURI SI SERVICII	20	252,00		84,60	60,40	71,40	35,60	300,00	305,00	358,00
Bunuri si servicii	20.01	218,00		78,90	35,10	68,40	35,60	249,00	254,00	263,00
Furnituri de birou	20.01.01	11,00		1,60	4,00	3,00	2,40	12,00	12,00	12,00
Materiale pentru curatenie	20.01.02	5,00		1,60	2,00	1,40		8,00	8,00	8,00
Incalzit, iluminat si forta motrica	20.01.03	60,00		6,10	21,40	25,00	7,50	70,00	70,00	76,00
Apa, canal si salubritate	20.01.04	2,00		1,30	0,70			3,00	3,00	3,00
Carburanti si lubrifianti	20.01.05	14,00		3,30	5,00	4,00	1,70	15,00	15,00	15,00
Piese de schimb	20.01.06	3,00			2,00	1,00		7,00	7,00	7,00
Posta, telecomunicatii, radio, tv, internet	20.01.08	45,00		26,50				48,00	50,00	52,00
Materiale si prestari de servicii cu caracter functional	20.01.09	40,00		21,00				44,00	45,00	46,00
Alte bunuri si servicii pentru intretinere si functionare	20.01.30	38,00		17,50				42,00	44,00	44,00
Reparatii curente	20.02	3,00			2,00	1,00				44,00
Bunuri de natura obiectelor de inventar	20.05	15,00		3,30	11,70			25,00	25,00	25,00
Alte obiecte de inventar	20.05.30	15,00		3,30	11,70			25,00	25,00	25,00
Carti, publicatii si materiale documentare	20.11	3,00			3,00			5,00	5,00	5,00
Consultanta si expertiza	20.12	5,00		2,40	2,60			10,00	10,00	10,00
Pregatire profesionala	20.13	3,00			3,00			6,00	6,00	6,00
Alte cheltuieli	20.30	5,00			3,00			5,00	5,00	5,00
Protocol si reprezentare	20.30.02	5,00			3,00			5,00	5,00	5,00
CHELTUIELI DE CAPITAL	70	27,50		4,00	23,50					
TITLUL XIII ACTIVE NEFINANCIARE	71	27,50		4,00	23,50					
Active fixe	71.01	27,50		4,00	23,50					
Masini, echipamente si mijloace de transport	71.01.02	12,00		4,00	8,00					
Mobilier, aparatura birou si alte active corporale	71.01.03	15,50			15,50					
Autoritati executive si legislative (cod 51.02.01.03)	51.02.01	1.145,50		451,95	218,90	233,05	241,60	1.307,00	1.282,00	1.359,00
Autoritati executive	51.02.01.03	1.145,50		451,95	218,90	233,05	241,60	1.307,00	1.282,00	1.359,00
Alte servicii publice generale (cod 54.02.05 la 54.02.07+ 54.02.10+ 54.02.50)	54.02	5,00				5,00		20,00	20,00	20,00
CHELTUIELI CURENTE	01	5,00				5,00		20,00	20,00	20,00
TITLUL V FONDURI DE REZERVA	50	5,00				5,00		20,00	20,00	20,00
Fond de rezerva bugetara la dispozitia autoritatilor locale	50.04	5,00				5,00		20,00	20,00	20,00
Fond de rezerva bugetara la dispozitia autoritatilor locale	54.02.05	5,00				5,00		20,00	20,00	20,00
Transferuri cu caracter general intre diferite nivele ale administratiei (cod 56.02.06+ 56.02.07+ 56.02.09)	56.02	5,50		1,50	1,70	1,30	1,00	7,00	7,00	7,00
CHELTUIELI CURENTE	01	5,50		1,50	1,70	1,30	1,00	7,00	7,00	7,00
TITLUL VI TRANSFERURI INTRE UNITATI ALE ADMINISTRATIEI PUBLICE	51SF	5,50		1,50	1,70	1,30	1,00	7,00	7,00	7,00

DENUMIREA INDICATORILOR	Cod indicator	Prevederi trimestriale 2019					Estimari			
		Prevederi anuale		Trim I	Trim II	Trim III	Trim IV	2020	2021	2022
		Total	din care cred. bug. destinate stingerii pl. restante							
Transferuri curente	51.01	5,50		1,50	1,70	1,30	1,00	7,00	7,00	7,00
Transferuri din bugetele locale pentru institutiile de asistenta sociala pentru persoanele cu handicap	51.01.15	5,50		1,50	1,70	1,30	1,00	7,00	7,00	7,00
Transferuri din bugetele locale pentru institutiile de asistenta sociala pentru persoanele cu handicap	56.02.07	5,50		1,50	1,70	1,30	1,00	7,00	7,00	7,00
Partea a II-a APARARE, ORDINE PUBLICA SI SIGURANTA NATIONALA (cod 60.02+ 61.02)	59.02	148,00		38,00	38,00	38,00	34,00	191,00	196,00	201,00
Ordine publica si siguranta nationala (cod 61.02.03+ 61.02.05+ 61.02.50)	61.02	148,00		38,00	38,00	38,00	34,00	191,00	196,00	201,00
CHELTUIELI CURENTE	01	148,00		38,00	38,00	38,00	34,00	191,00	196,00	201,00
TITLUL II BUNURI SI SERVICII	20	148,00		38,00	38,00	38,00	34,00	191,00	196,00	201,00
Bunuri si servicii	20.01	148,00		38,00	38,00	38,00	34,00	171,00	176,00	181,00
Carburanti si lubrifianti	20.01.05	1,50		1,50				5,00	5,00	5,00
Piese de schimb	20.01.06	0,50		0,50				2,00	2,00	2,00
Alte bunuri si servicii pentru intretinere si functionare	20.01.30	146,00		36,00	38,00	38,00	34,00	164,00	169,00	174,00
Reparatii curente	20.02							10,00	10,00	10,00
Bunuri de natura obiectelor de inventar	20.05							10,00	10,00	10,00
Alte obiecte de inventar	20.05.30							10,00	10,00	10,00
Protectie civila si protectia contra incendiilor (protectie civila nonmilitara)	61.02.05	8,00		4,00	2,00	2,00		31,00	31,00	31,00
Alte cheltuieli in domeniul ordinii publice si sigurantei nationale	61.02.50	140,00		34,00	36,00	36,00	34,00	160,00	165,00	170,00
Partea a III-a CHELTUIELI SOCIAL- CULTURALE (cod 65.02+ 66.02+ 67.02+ 68.02)	63.02	1.223,50		605,40	315,80	187,28	115,02	837,00	885,00	880,00
Invatamant (cod 65.02.03 la 65.02.05+ 65.02.07+ 65.02.11+ 65.02.12+ 65.02.50)	65.02	358,60		90,00	185,60	44,68	38,32	265,00	283,00	288,00
CHELTUIELI CURENTE	01	196,16		19,00	94,16	44,68	38,32	265,00	283,00	288,00
TITLUL I CHELTUIELI DE PERSONAL	10	1,50			1,50			2,00	2,00	2,00
Cheltuieli salariale in bani	10.01	1,50			1,50			2,00	2,00	2,00
Fond aferent platii cu ora	10.01.11	1,50			1,50			2,00	2,00	2,00
TITLUL II BUNURI SI SERVICII	20	159,26		15,00	81,96	34,68	27,62	228,00	246,00	251,00
Bunuri si servicii	20.01	149,46		15,00	74,46	32,38	27,62	201,00	207,00	214,00
Furnituri de birou	20.01.01	3,50			1,50	1,00	1,00	5,00	6,00	8,00
Materiale pentru curatenie	20.01.02	4,50			1,50	2,00	1,00	8,00	9,00	10,00
Incalziti, iluminati si forta motrica	20.01.03	47,35		0,95	43,90	2,00	0,50	58,00	60,00	62,00
Apa, canal si salubritate	20.01.04	3,20		1,00	1,50	0,70		5,00	5,00	5,00
Carburanti si lubrifianti	20.01.05	7,00			4,00	2,00	1,00	8,00	8,00	8,00
Piese de schimb	20.01.06	1,30		0,10	1,20			7,00	7,00	7,00
Posta, telecomunicatii, radio, tv, internet	20.01.08	3,77		0,55	1,36	1,18	0,68	6,00	7,00	7,00
Materiale si prestari de servicii cu caracter functional	20.01.09	69,74		8,30	17,50	21,50	22,44	77,00	77,00	78,00
Alte bunuri si servicii pentru intretinere si functionare	20.01.30	9,10		4,10	2,00	2,00	1,00	27,00	28,00	29,00
Reparatii curente	20.02	2,00			1,00	1,00		10,00	22,00	20,00
Bunuri de natura obiectelor de inventar	20.05	2,00			1,00	1,00		10,00	10,00	10,00
Alte obiecte de inventar	20.05.30	2,00			1,00	1,00		10,00	10,00	10,00
Deplasari, detasari, transferari	20.06	0,80			0,50	0,30		1,00	1,00	1,00

DENUMIREA INDICATORILOR	Cod indicator	Prevederi anuale		Prevederi trimestriale 2019				Estimari		
		Total	din care cred. bug. destinate stingerii pl. restante	Trim I	Trim II	Trim III	Trim IV	2020	2021	2022
Deplasari interne, detasari, transferari	20.06.01	0,80			0,50	0,30		1,00	1,00	1,00
Consultanta si expertiza	20.12	2,50			2,50			3,00	3,00	3,00
Pregatire profesionala	20.13	2,50			2,50			3,00	3,00	3,00
TITLUL IX ASISTENTA SOCIALA	57	34,00			10,00	10,00	10,00	34,00	34,00	34,00
Ajutoare sociale	57.02	34,00		4,00	10,00	10,00	10,00	34,00	34,00	34,00
Ajutoare sociale in numerar	57.02.01	25,00		2,00	8,00	8,00	7,00	25,00	25,00	25,00
Tichete de cresa si tichete sociale pentru gradinita	57.02.03	9,00		2,00	2,00	2,00	3,00	9,00	9,00	9,00
TITLUL X ALTE CHELTUIELI	59	1,40			0,70		0,70	1,00	1,00	1,00
Burse	59.01	1,40			0,70		0,70	1,00	1,00	1,00
TITLUL X Proiecte cu finantare din fonduri externe nerambursabile aferente cadrului financiar 2014-2020	58	88,60		71,00	17,60					
Programe din Fondul European Agricol de Dezvoltare Rurala	58.04	88,60		71,00	17,60					
Finantare externa nerambursabila	58.04.02	84,00		71,00	13,00					
Cheltuieli neeligibile	58.04.03	4,60			4,60					
CHELTUIELI DE CAPITAL	70	73,84			73,84					
TITLUL XIII ACTIVE NEFINANCIARE	71	73,84			73,84					
Active fixe	71.01	23,84			23,84					
Constructii	71.01.01	2,00			2,00					
Alte active fixe	71.01.30	21,84			21,84					
Reparatii capitale aferente activelor fixe	71.03	50,00			50,00					
Invatamant prescolar si primar (cod 65.02.03.01+ 65.02.03.02)	65.02.03	27,84		0,18	18,51	4,68	4,47	58,00	60,00	65,00
Invatamant prescolar	65.02.03.01	13,54		0,18	11,06	1,68	0,62	18,00	20,00	23,00
Invatamant primar	65.02.03.02	14,30			7,45	3,00	3,85	40,00	40,00	42,00
Invatamant secundar (cod 65.02.04.01 la 65.02.04.03)	65.02.04	177,16		16,82	91,49	38,00	30,85	198,00	214,00	214,00
Invatamant secundar inferior	65.02.04.01	177,16		16,82	91,49	38,00	30,85	198,00	214,00	214,00
Alte cheltuieli in domeniul invatamantului	65.02.50	153,60		73,00	75,60	2,00	3,00	9,00	9,00	9,00
Cultura, recreere si religie (cod 67.02.03+ 67.02.05+ 67.02.06+ 67.02.50)	67.02	451,90		320,60	117,30	14,00		90,00	110,00	90,00
CHELTUIELI CURENTE	01	81,50		1,20	66,30	14,00		90,00	110,00	90,00
TITLUL II BUNURI SI SERVICII	20	61,50		1,20	56,30	4,00		20,00	40,00	20,00
Bunuri si servicii	20.01	2,50		1,20	1,30			6,00	6,00	6,00
Incalzit, iluminat si forta motrica	20.01.03	2,00		1,00	1,00			5,00	5,00	5,00
Apa, canal si salubritate	20.01.04	0,50		0,20	0,30			1,00	1,00	1,00
Reparatii curente	20.02	59,00			55,00	4,00		4,00	24,00	4,00
Bunuri de natura obiectelor de inventar	20.05							10,00	10,00	10,00
Alte obiecte de inventar	20.05.30							10,00	10,00	10,00
TITLUL X ALTE CHELTUIELI	59	20,00			10,00	10,00		70,00	70,00	70,00
Asociatii si fundatii	59.11	20,00			10,00	10,00		40,00	40,00	40,00
Sustinerea cultelor	59.12							30,00	30,00	30,00
TITLUL X Proiecte cu finantare din fonduri externe nerambursabile aferente cadrului financiar 2014-2020	58	324,40		319,40	5,00					
Programe din Fondul European Agricol de Dezvoltare Rurala	58.04	324,40		319,40	5,00					

DENUMIREA INDICATORILOR	Cod indicator	Prevederi trimestriale 2019					Estimari			
		Prevederi anuale		Trim I	Trim II	Trim III	Trim IV	2020	2021	2022
		Total	din care cred. bug. destinate stingerii pl. restante							
Finantare externa nerambursabila	58.04.02	319,40								
Cheltuieli neeligibile	58.04.03	5,00		5,00						
CHELTUIELI DE CAPITAL	70	46,00		46,00						
TITLUL XIII ACTIVE NEFINANCIARE	71	46,00		46,00						
Reparatii capitale aferente activelor fixe	71.03	46,00		46,00						
Servicii culturale (cod 67.02.03.02 la 67.02.03.08+ 67.02.03.12+ 67.02.03.30)	67.02.03	320,60		107,30			16,00	36,00		16,00
Camine culturale	67.02.03.07	427,90		107,30			16,00	36,00		16,00
Servicii recreative si sportive (cod 67.02.05.01 la 67.02.05.03)	67.02.05	4,00			4,00				4,00	4,00
Intretinere gradini publice, parcuri, zone verzi, baze sportive si de agrement	67.02.05.03	4,00			4,00				4,00	4,00
Alte servicii in domeniile culturii, recreerii si religiei	67.02.50	20,00		10,00			70,00	70,00		70,00
Asigurari si asistenta sociala (cod 68.02.04+ 68.02.05+ 68.02.06+ 68.02.10+ 68.02.11+ 68.02.12+ 68.02.15+ 68.02.50)	68.02	413,00		12,90		76,70	482,00	492,00		502,00
CHELTUIELI CURENTE	01	413,00		12,90		76,70	482,00	492,00		502,00
TITLUL I CHELTUIELI DE PERSONAL	10	215,00		1,50		24,20	255,00	255,00		255,00
Cheltuieli salariale in bani	10.01	199,80				68,60	230,00	230,00		230,00
Salarii de baza	10.01.01	185,20				54,00	200,00	200,00		200,00
Indemnizatii de hrana	10.01.17	14,60				14,60	30,00	30,00		30,00
Cheltuieli salariale in natura	10.02	10,20				10,20	18,00	18,00		18,00
Tichete de vacanta	10.02.06	10,20				10,20	18,00	18,00		18,00
Contributii	10.03	5,00		1,20		1,30	7,00	7,00		7,00
Contributia asiguratorie pentru munca	10.03.07	5,00		1,20		1,30	7,00	7,00		7,00
TITLUL II BUNURI SI SERVICII	20	25,00		7,00		7,00	30,00	30,00		30,00
Bunuri si servicii	20.01	25,00		7,00		7,00	30,00	30,00		30,00
Alte bunuri si servicii pentru intretinere si functionare	20.01.30	25,00		7,00		7,00	30,00	30,00		30,00
TITLUL VI TRANSFERURI INTRE UNITATI ALE ADMINISTRATIEI PUBLICE	51SF	6,00		1,50		1,50	7,00	7,00		7,00
Transferuri curente	51.01	6,00		1,50		1,50	7,00	7,00		7,00
Transferuri catre institutii publice	51.01.01	6,00		1,50		1,50	7,00	7,00		7,00
TITLUL IX ASISTENTA SOCIALA	57	167,00		77,10		40,00	190,00	200,00		210,00
Ajutoare sociale	57.02	167,00		77,10		40,00	190,00	200,00		210,00
Ajutoare sociale in numerar	57.02.01	167,00		77,10		40,00	190,00	200,00		210,00
Asistenta sociala in caz de boli si invaliditati (cod 68.02.05.02)	68.02.05	355,00		184,20		118,10	415,00	425,00		435,00
Asistenta sociala in caz de invaliditate	68.02.05.02	355,00		184,20		118,10	415,00	425,00		435,00
Asistenta sociala pentru familie si copii	68.02.06	6,00		1,50		1,50	7,00	7,00		7,00
Prevenirea excluderii sociale (cod 68.02.15.01+ 68.02.15.02)	68.02.15	27,00		2,10		2,00	30,00	30,00		30,00
Ajutor social	68.02.15.01	27,00		2,10		2,00	30,00	30,00		30,00
Alte cheltuieli in domeniul asigurarilor si asistentei sociale (cod 68.02.50.50)	68.02.50	25,00		7,00		7,00	30,00	30,00		30,00
Alte cheltuieli in domeniul asistentei sociale	68.02.50.50	25,00		7,00		7,00	30,00	30,00		30,00
Partea a IV-a SERVICII SI DEZVOLTARE PUBLICA, LOCUINTE, MEDIU SI APE (cod 70.02+ 74.02)	69.02	138,40		14,00		19,40	157,00	157,00		167,00

DENUMIREA INDICATORILOR	Cod indicator	Prevederi anuale		Prevederi trimestriale 2019					Estimari		
		Total	din care cred. bug. destinate stingerii pl. restante	Trim I	Trim II	Trim III	Trim IV	2020	2021	2022	
Locuinte, servicii si dezvoltare publica (cod 70.02.03+ 70.02.05 la 70.02.07+ 70.02.50)	70.02	134,40		10,00	65,00	40,00	19,40	150,00	150,00	160,00	
CHELTUIELI CURENTE	01	115,40		10,00	46,00	40,00	19,40	150,00	150,00	160,00	
TITLUL II BUNURI SI SERVICII	20	115,40		10,00	46,00	40,00	19,40	150,00	150,00	160,00	
Bunuri si servicii	20.01	17,00		5,00	7,00	5,00		20,00	20,00	20,00	
Incalzit, Iluminat si forta motrica	20.01.03	17,00		5,00	7,00	5,00		20,00	20,00	20,00	
Reparatii curente	20.02	4,00			4,00			10,00	10,00	20,00	
Alte cheltuieli	20.30	94,40		5,00	35,00	35,00	19,40	120,00	120,00	120,00	
Alte cheltuieli cu bunuri si servicii	20.30.30	94,40		5,00	35,00	35,00	19,40	120,00	120,00	120,00	
CHELTUIELI DE CAPITAL	70	19,00			19,00						
TITLUL XIII ACTIVE NEFINANCIARE	71	19,00			19,00						
Active fixe	71.01	19,00			19,00						
Constructii	71.01.01	1,50			1,50						
Alte active fixe	71.01.30	17,50			17,50						
Iluminat public si electricitari rurale	70.02.06	27,00		5,00	17,00	5,00		30,00	30,00	30,00	
Alte servicii in domeniile locuintelor, serviciilor si dezvoltarii comunale	70.02.50	107,40		5,00	48,00	35,00	19,40	120,00	120,00	130,00	
Protectia mediului (cod 74.02.03+ 74.02.05+ 74.02.06+ 74.02.50)	74.02	4,00		4,00				7,00	7,00	7,00	
CHELTUIELI CURENTE	01	4,00		4,00				7,00	7,00	7,00	
TITLUL II BUNURI SI SERVICII	20	4,00		4,00				7,00	7,00	7,00	
Bunuri si servicii	20.01	4,00		4,00				7,00	7,00	7,00	
Apa, canal si salubritate	20.01.04	1,40		1,40				3,00	3,00	3,00	
Alte bunuri si servicii pentru intretinere si functionare	20.01.30	2,60		2,60				4,00	4,00	4,00	
Salubritate si gestiunea deseurilor (cod 74.02.05.01+ 74.02.05.02)	74.02.05	4,00		4,00				7,00	7,00	7,00	
Salubritate	74.02.05.01	4,00		4,00				7,00	7,00	7,00	
Partea a V- a ACTIUNI ECONOMICE (cod 80.02+ 81.02+ 83.02+ 84.02+ 87.02)	79.02	1.345,53		1.155,00	190,53			120,00	120,00	120,00	
Actiuni generale economice, comerciale si de munca (cod 80.02.01+ 80.02.02)	80.02	150,00		150,00							
CHELTUIELI CURENTE	01	150,00			150,00						
TITLUL VII ALTE TRANSFERURI	55	150,00			150,00						
TITLUL VII ALTE TRANSFERURI	55SD	150,00			150,00						
A. Transferuri interne	55.01SD	150,00			150,00						
Transferuri din bugetul local catre asociatiile de dezvoltare intercomunitara	55.01.42	150,00			150,00						
Actiuni generale economice si comerciale (cod 80.02.01.06+ 80.02.01.09+ 80.02.01.10+ 80.02.01.30)	80.02.01	150,00			150,00						
Programe de dezvoltare regionala si sociala	80.02.01.10	150,00			150,00						
Transporturi (cod 84.02.03+ 84.02.04+ 84.02.06+ 84.02.50)	84.02	1.195,53		1.155,00	40,53			120,00	120,00	120,00	
CHELTUIELI CURENTE	01	20,50		8,00	12,50			120,00	120,00	120,00	
TITLUL II BUNURI SI SERVICII	20	20,50		8,00	12,50			120,00	120,00	120,00	
Bunuri si servicii	20.01	11,00		8,00	3,00			20,00	20,00	20,00	
Alte bunuri si servicii pentru intretinere si functionare	20.01.30	11,00		8,00	3,00			20,00	20,00	20,00	
Reparatii curente	20.02	9,50			9,50			100,00	100,00	100,00	

DENUMIREA INDICATORILOR	Cod indicator	Prevederi anuale		F				Estimari			
		Total	din care cred.bug. destinate stingerii pl. restante	Trim I	Trim II	Trim III	Trim IV	2020	2021	2022	
											ederi trimestriale 2019
TITLUL X Proiecte cu finantare din fonduri externe nerambursabile aferente cadrului financiar 2014-2020	58	1.174,03		1.147,00	27,03						
Programe din Fondul European Agricol de Dezvoltare Rurala	58.04	1.174,03		1.147,00	27,03						
Finantare externa nerambursabila	58.04.02	1.147,00		1.147,00							
Cheltuieli neeligibile	58.04.03	27,03			27,03						
CHELTUIELI DE CAPITAL	70	1,00			1,00						
TITLUL XIII ACTIVE NEFINANCIARE	71	1,00			1,00						
Active fixe	71.01	1,00			1,00						
Constructii	71.01.01	0,50			0,50						
Alte active fixe	71.01.30	0,50			0,50						
Transport rutier (cod 84.02.03.01 la 84.02.03.03)	84.02.03	1.195,53		1.155,00	40,53					120,00	120,00
Drumuri si poduri	84.02.03.01	1.195,53		1.155,00	40,53					120,00	120,00
DEFICIT (cod 99.02.96+ 99.02.97)	99.02	1.302,24		1.302,24							
Deficitul sectiunii de dezvoltare	99.02.97	1.302,24		1.302,24							

SECTIUNEA DE FUNCTIONARE

TOTAL CHELTUIELI (cod 50.02+ 59.02+ 63.02+ 69.02+ 79.02)	49.02	2.107,06		724,45	466,96	504,63	411,02	2.639,00	2.667,00	2.754,00
TITLUL I CHELTUIELI DE PERSONAL	10	1.082,50		472,55	138,00	241,75	230,20	1.264,00	1.234,00	1.258,00
Cheltuieli salariale in bani	10.01	1.032,60		466,35	115,50	225,25	225,50	1.198,00	1.168,00	1.192,00
Salarii de baza	10.01.01	947,50		450,85	95,50	191,65	209,50	1.092,00	1.060,00	1.082,00
Fond aferent platii cu ora	10.01.11	1,50			1,50			2,00	2,00	2,00
Indemnizatii platite unor persoane din afara unitatii	10.01.12	35,00		8,50	9,50	10,00	7,00	40,00	42,00	44,00
Indemnizatii de hrana	10.01.17	48,60		7,00	9,00	23,60	9,00	64,00	64,00	64,00
Cheltuieli salariale in natura	10.02	26,20			16,00	10,20		34,00	34,00	34,00
Tichete de vacanta	10.02.06	26,20			16,00	10,20		34,00	34,00	34,00
Contributii	10.03	23,70		6,20	6,50	6,30	4,70	32,00	32,00	32,00
Contributia asiguratorie pentru munca	10.03.07	23,70		6,20	6,50	6,30	4,70	32,00	32,00	32,00
TITLUL II BUNURI SI SERVICII	20	785,66		167,80	302,16	195,08	120,62	1.046,00	1.094,00	1.147,00
Bunuri si servicii	20.01	574,96		157,10	165,86	150,78	101,22	704,00	720,00	741,00
Furnituri de birou	20.01.01	14,50		1,60	5,50	4,00	3,40	17,00	18,00	20,00
Materiale pentru curatenie	20.01.02	9,50		1,60	3,50	3,40	1,00	16,00	17,00	18,00
Incalzit, Iluminat si forta motrica	20.01.03	126,35		13,05	73,30	32,00	8,00	153,00	155,00	163,00
Apa, canal si salubritate	20.01.04	7,10		3,90	2,50	0,70		12,00	12,00	12,00
Carburanti si lubrifianti	20.01.05	22,50		4,80	9,00	6,00	2,70	28,00	28,00	28,00
Piese de schimb	20.01.06	4,80		0,60	3,20	1,00		16,00	16,00	16,00
Posta, telecomunicatii, radio, tv, internet	20.01.08	48,77		27,05	1,36	13,18	7,18	54,00	57,00	59,00
Materiale si prestari de servicii cu caracter functional	20.01.09	109,74		29,30	17,50	32,50	30,44	121,00	122,00	124,00
Alte bunuri si servicii pentru intretinere si functionare	20.01.30	231,70		75,20	50,00	58,00	48,50	287,00	295,00	301,00
Reparatii curente	20.02	77,50			71,50	6,00		134,00	166,00	198,00
Bunuri de natura obiectelor de inventar	20.05	17,00		3,30	12,70	1,00		55,00	55,00	55,00
Alte obiecte de inventar	20.05.30	17,00		3,30	12,70	1,00		55,00	55,00	55,00

DENUMIREA INDICATORILOR	Cod indicator	Prevederi trimestriale 2019					Estimari		
		Prevederi anuale	Trim I	Trim II	Trim III	Trim IV	2020	2021	2022
		Total	din care cred. bug. destinate stingerii pl. restante						
Deplasari, detasari, transferari	20.06	0,80		0,50	0,30		1,00	1,00	1,00
Deplasari interne, detasari, transferari	20.06.01	0,80		0,50	0,30		1,00	1,00	1,00
Carti, publicatii si materiale documentare	20.11	3,00		3,00			5,00	5,00	5,00
Consultanta si expertiza	20.12	7,50	2,40	5,10			13,00	13,00	13,00
Pregatire profesionala	20.13	5,50		5,50			9,00	9,00	9,00
Alte cheltuieli	20.30	99,40	5,00	38,00	37,00	19,40	125,00	125,00	125,00
Protocol si reprezentare	20.30.02	5,00		3,00	2,00		5,00	5,00	5,00
Alte cheltuieli cu bunuri si servicii	20.30.30	94,40	5,00	35,00	35,00	19,40	120,00	120,00	120,00
TITLUL V FONDURI DE REZERVA	50	5,00			5,00		20,00	20,00	20,00
Fond de rezerva bugetara la dispozitia autoritatilor locale	50.04	5,00			5,00		20,00	20,00	20,00
TITLUL VI TRANSFERURI INTRE UNITATI ALE ADMINISTRATIEI PUBLICE	51SF	11,50		3,00	2,80	2,50	14,00	14,00	14,00
Transferuri curente	51.01	11,50		3,00	2,80	2,50	14,00	14,00	14,00
Transferuri catre institutii publice	51.01.01	6,00		1,50	1,50	1,50	7,00	7,00	7,00
Transferuri din bugetele locale pentru institutiile de asistenta sociala pentru persoanele cu handicap	51.01.15	5,50		1,50	1,30	1,00	7,00	7,00	7,00
TITLUL IX ASISTENTA SOCIALA	57	201,00		12,90	50,00	57,00	224,00	234,00	244,00
Ajutoare sociale	57.02	201,00		12,90	50,00	57,00	224,00	234,00	244,00
Ajutoare sociale in numerar	57.02.01	192,00		10,90	48,00	54,00	215,00	225,00	235,00
Tichete de cresa si tichete sociale pentru gradinita	57.02.03	9,00		2,00	2,00	3,00	9,00	9,00	9,00
TITLUL X ALTE CHELTUIELI	59	21,40		10,70	10,00	0,70	71,00	71,00	71,00
Burse	59.01	1,40		0,70		0,70	1,00	1,00	1,00
Asociatii si fundatii	59.11	20,00		10,00	10,00		40,00	40,00	40,00
Sustinerea cultelor	59.12						30,00	30,00	30,00
Partea I - a SERVICIIL PUBLICE GENERALE (cod 51.02+ 54.02+ 55.02+ 56.02)	50.02	1.128,50		197,10	239,35	242,60	1.334,00	1.309,00	1.386,00
Autoritati publice si actiuni externe (cod 51.02.01)	51.02	1.118,00		195,40	233,05	241,60	1.307,00	1.282,00	1.359,00
TITLUL I CHELTUIELI DE PERSONAL	10	866,00		363,35	161,65	206,00	1.007,00	977,00	1.001,00
Cheltuieli salariale in bani	10.01	831,30		358,35	114,00	156,65	966,00	936,00	960,00
Salarii de baza	10.01.01	762,30		342,85	95,50	137,65	892,00	860,00	882,00
Indemnizatii platite unor persoane din afara unitatii	10.01.12	35,00		8,50	9,50	7,00	40,00	42,00	44,00
Indemnizatii de hrana	10.01.17	34,00		7,00	9,00	9,00	34,00	34,00	34,00
Cheltuieli salariale in natura	10.02	16,00			16,00		16,00	16,00	16,00
Tichete de vacanta	10.02.06	16,00		16,00			16,00	16,00	16,00
Contributii	10.03	18,70		5,00	5,00	3,70	25,00	25,00	25,00
Contributia asiguratorie pentru munca	10.03.07	18,70		5,00	5,00	3,70	25,00	25,00	25,00
TITLUL II BUNURI SI SERVICII	20	252,00		84,60	60,40	71,40	300,00	305,00	358,00
Bunuri si servicii	20.01	218,00		78,90	35,10	68,40	249,00	254,00	263,00
Furnituri de birou	20.01.01	11,00		1,60	4,00	3,00	12,00	12,00	12,00
Materiale pentru curatenie	20.01.02	5,00		1,60	2,00	1,40	8,00	8,00	8,00
Incalzit, iluminat si forta motrica	20.01.03	60,00		6,10	21,40	25,00	70,00	70,00	76,00
Apa, canal si salubritate	20.01.04	2,00		1,30	0,70		3,00	3,00	3,00

DENUMIREA INDICATORILOR	Cod indicator	Prevederi anuale					Prevederi trimestriale 2019				Estimari		
		Total	din care cred. bug. destinate stingerii pl. restante	Trim I	Trim II	Trim III	Trim IV	2020	2021	2022			
Carburanti si lubrifianti	20.01.05	14,00		3,30	5,00	4,00	1,70	15,00	15,00	15,00	15,00		
Piese de schimb	20.01.06	3,00			2,00	1,00		7,00	7,00	7,00	7,00		
Posta, telecomunicatii, radio, tv, internet	20.01.08	45,00		26,50		12,00	6,50	48,00	50,00	50,00	52,00		
Materiale si prestari de servicii cu caracter functional	20.01.09	40,00		21,00		11,00	8,00	44,00	45,00	45,00	46,00		
Alte bunuri si servicii pentru intretinere si functionare	20.01.30	38,00		17,50		11,00	9,50	42,00	44,00	44,00	44,00		
Reparatii curente	20.02	3,00			2,00	1,00							
Bunuri de natura obiectelor de inventar	20.05	15,00		3,30	11,70			25,00	25,00	25,00	25,00		
Alte obiecte de inventar	20.05.30	15,00		3,30	11,70			25,00	25,00	25,00	25,00		
Carti, publicatii si materiale documentare	20.11	3,00			3,00			5,00	5,00	5,00	5,00		
Consultanta si expertiza	20.12	5,00		2,40	2,60			10,00	10,00	10,00	10,00		
Pregatire profesionala	20.13	3,00			3,00			6,00	6,00	6,00	6,00		
Alte cheltuieli	20.30	5,00			3,00	2,00		5,00	5,00	5,00	5,00		
Protocol si reprezentare	20.30.02	5,00			3,00	2,00		5,00	5,00	5,00	5,00		
Autoritati executive si legislative (cod 51.02.01.03)	51.02.01	1.118,00		447,95	195,40	233,05	241,60	1.307,00	1.282,00	1.359,00	1.359,00		
Autoritati executive	51.02.01.03	1.118,00		447,95	195,40	233,05	241,60	1.307,00	1.282,00	1.359,00	1.359,00		
Alte servicii publice generale (cod 54.02.05 la 54.02.07+ 54.02.10+ 54.02.50)	54.02	5,00				5,00		20,00	20,00	20,00	20,00		
TITLUL V FONDURI DE REZERVA	50	5,00				5,00		20,00	20,00	20,00	20,00		
Fond de rezerva bugetara la dispozitia autoritatilor locale	50.04	5,00				5,00		20,00	20,00	20,00	20,00		
Fond de rezerva bugetara la dispozitia autoritatilor locale	54.02.05	5,00				5,00		20,00	20,00	20,00	20,00		
Transferuri cu caracter general intre diferite nivele ale administratiei (cod 56.02.06+ 56.02.07+ 56.02.09)	56.02	5,50		1,50	1,70	1,30	1,00	7,00	7,00	7,00	7,00		
TITLUL VI TRANSFERURI INTRE UNITATI ALE ADMINISTRATIEI PUBLICE	51SF	5,50		1,50	1,70	1,30	1,00	7,00	7,00	7,00	7,00		
Transferuri curente	51.01	5,50		1,50	1,70	1,30	1,00	7,00	7,00	7,00	7,00		
Transferuri din bugetele locale pentru institutiile de asistenta sociala pentru persoanele cu handicap	51.01.15	5,50		1,50	1,70	1,30	1,00	7,00	7,00	7,00	7,00		
Transferuri din bugetele locale pentru institutiile de asistenta sociala pentru persoanele cu handicap	56.02.07	5,50		1,50	1,70	1,30	1,00	7,00	7,00	7,00	7,00		
Partea a II-a APARARE, ORDINE PUBLICA SI SIGURANTA NATIONALA (cod 60.02+ 61.02)	59.02	148,00		38,00	38,00	38,00	34,00	191,00	196,00	196,00	201,00		
Ordine publica si siguranta nationala (cod 61.02.03+ 61.02.05+ 61.02.50)	61.02	148,00		38,00	38,00	38,00	34,00	191,00	196,00	196,00	201,00		
TITLUL II BUNURI SI SERVICII	20	148,00		38,00	38,00	38,00	34,00	191,00	196,00	196,00	201,00		
Bunuri si servicii	20.01	148,00		38,00	38,00	38,00	34,00	171,00	176,00	176,00	181,00		
Carburanti si lubrifianti	20.01.05	1,50		1,50				5,00	5,00	5,00	5,00		
Piese de schimb	20.01.06	0,50		0,50				2,00	2,00	2,00	2,00		
Alte bunuri si servicii pentru intretinere si functionare	20.01.30	146,00		36,00	38,00	38,00	34,00	164,00	169,00	169,00	174,00		
Reparatii curente	20.02							10,00	10,00	10,00	10,00		
Bunuri de natura obiectelor de inventar	20.05							10,00	10,00	10,00	10,00		
Alte obiecte de inventar	20.05.30							10,00	10,00	10,00	10,00		
Protectie civila si protectia contra incendiilor (protectie civila nonmilitara)	61.02.05	8,00		4,00	2,00	2,00		31,00	31,00	31,00	31,00		
Alte cheltuieli in domeniul ordinii publice si sigurantei nationale	61.02.50	140,00		34,00	36,00	36,00	34,00	160,00	165,00	165,00	170,00		

DENUMIREA INDICATORILOR	Cod indicator	Prevederi anuale				Prevederi trimestriale 2019				Estimari		
		Total	din care cred.bug. destinate stingerii pl. restante	Trim I	Trim II	Trim III	Trim IV	2020	2021	2022		
Partea a III- a CHELTUIELI SOCIAL- CULTURALE (cod 65.02+ 66.02+ 67.02+ 68.02)	63.02	690,66		215,00	173,36	187,28	115,02	837,00	885,00	880,00		
Invatamant (cod 65.02.03 la 65.02.05+ 65.02.07+ 65.02.11+ 65.02.12+ 65.02.50)	65.02	196,16		19,00	94,16	44,68	38,32	265,00	283,00	288,00		
TITLUL I CHELTUIELI DE PERSONAL	10	1,50			1,50			2,00	2,00	2,00		
Cheltuieli salariale in bani	10.01	1,50			1,50			2,00	2,00	2,00		
Fond aferent platii cu ora	10.01.11	1,50			1,50			2,00	2,00	2,00		
TITLUL II BUNURI SI SERVICII	20	159,26		15,00	81,96	34,68	27,62	228,00	246,00	251,00		
Bunuri si servicii	20.01	149,46		15,00	74,46	32,38	27,62	201,00	207,00	214,00		
Furnituri de birou	20.01.01	3,50			1,50	1,00	1,00	5,00	6,00	8,00		
Materiale pentru curatenie	20.01.02	4,50			1,50	2,00	1,00	8,00	9,00	10,00		
Incalzit, iluminat si forta motrica	20.01.03	47,35		0,95	43,90	2,00	0,50	58,00	60,00	62,00		
Apa, canal si salubritate	20.01.04	3,20		1,00	1,50	0,70		5,00	5,00	5,00		
Carburanti si lubrifianti	20.01.05	7,00			4,00	2,00	1,00	8,00	8,00	8,00		
Piese de schimb	20.01.06	1,30		0,10	1,20			7,00	7,00	7,00		
Posta, telecomunicatii, radio, tv, internet	20.01.08	3,77		0,55	1,36	1,18	0,68	6,00	7,00	7,00		
Materiale si prestari de servicii cu caracter functional	20.01.09	69,74		8,30	17,50	21,50	22,44	77,00	77,00	78,00		
Alte bunuri si servicii pentru intretinere si functionare	20.01.30	9,10		4,10	2,00	2,00	1,00	27,00	28,00	29,00		
Reparatii curente	20.02	2,00			1,00	1,00		10,00	22,00	20,00		
Bunuri de natura obiectelor de inventar	20.05	2,00			1,00	1,00		10,00	10,00	10,00		
Alte obiecte de inventar	20.05.30	2,00			1,00	1,00		10,00	10,00	10,00		
Deplasari, detasari, transferari	20.06	0,80			0,50	0,30		1,00	1,00	1,00		
Deplasari interne, detasari, transferari	20.06.01	0,80			0,50	0,30		1,00	1,00	1,00		
Consultanta si expertiza	20.12	2,50			2,50			3,00	3,00	3,00		
Pregatire profesionala	20.13	2,50			2,50			3,00	3,00	3,00		
TITLUL IX ASISTENTA SOCIALA	57	34,00		4,00	10,00	10,00	10,00	34,00	34,00	34,00		
Ajutoare sociale	57.02	34,00		4,00	10,00	10,00	10,00	34,00	34,00	34,00		
Tichete de cresa si tichete sociale pentru gradinita	57.02.01	25,00		2,00	8,00	8,00	7,00	25,00	25,00	25,00		
TITLUL X ALTE CHELTUIELI	57.02.03	9,00		2,00	2,00	2,00	3,00	9,00	9,00	9,00		
Burse	59	1,40			0,70		0,70	1,00	1,00	1,00		
Invatamant prescolar si primar (cod 65.02.03.01+ 65.02.03.02)	59.01	1,40			0,70		0,70	1,00	1,00	1,00		
Invatamant prescolar	65.02.03	27,84		0,18	18,51	4,68	4,47	58,00	60,00	65,00		
Invatamant primar	65.02.03.01	13,54		0,18	11,06	1,68	0,62	18,00	20,00	23,00		
Invatamant secundar	65.02.03.02	14,30		16,82	73,65	3,00	3,85	40,00	40,00	42,00		
Invatamant secundar (cod 65.02.04.01 la 65.02.04.03)	65.02.04	159,32		16,82	73,65	38,00	30,85	198,00	214,00	214,00		
Alte cheltuieli in domeniul invatamantului	65.02.04.01	159,32		16,82	73,65	38,00	30,85	198,00	214,00	214,00		
Cultura, recreere si religie (cod 67.02.03+ 67.02.05+ 67.02.06+ 67.02.50)	67.02	81,50		1,20	66,30	14,00		90,00	110,00	90,00		
TITLUL II BUNURI SI SERVICII	20	61,50		1,20	56,30	4,00		20,00	40,00	20,00		
Bunuri si servicii	20.01	2,50		1,20	1,30			6,00	6,00	6,00		
Incalzit, iluminat si forta motrica	20.01.03	2,00		1,00	1,00			5,00	5,00	5,00		
Apa, canal si salubritate	20.01.04	0,50		0,20	0,30			1,00	1,00	1,00		

DENUMIREA INDICATORILOR	Cod indicator	Prevederi anuale				Prevederi trimestriale 2019				Estimari		
		Total	din care cred.bug. destinate stingerii pl. restante	Trim I	Trim II	Trim III	Trim IV	2020	2021	2022		
Reparatii curente	20.02	59,00			55,00	4,00		4,00	24,00	4,00		
Bunuri de natura obiectelor de inventar	20.05							10,00	10,00	10,00		
Alte obiecte de inventar	20.05.30							10,00	10,00	10,00		
TITLUL X ALTE CHELTUIELI	59	20,00			10,00	10,00		70,00	70,00	70,00		
Asociatii si fundatii	59.11	20,00			10,00	10,00		40,00	40,00	40,00		
Sustinerea cultelor	59.12							30,00	30,00	30,00		
Servicii culturale (cod 67.02.03.02 la 67.02.03.08+ 67.02.03.12+ 67.02.03.30)	67.02.03	57,50		1,20	56,30			16,00	36,00	16,00		
Camine culturale	67.02.03.07	57,50		1,20	56,30			16,00	36,00	16,00		
Servicii recreative si sportive (cod 67.02.05.01 la 67.02.05.03)	67.02.05	4,00				4,00		4,00	4,00	4,00		
Intretinere gradini publice, parcuri, zone verzi, baze sportive si de agrement	67.02.05.03	4,00				4,00		4,00	4,00	4,00		
Alte servicii in domeniile culturii, recreerii si religiei	67.02.50	20,00			10,00	10,00		70,00	70,00	70,00		
Asigurari si asistenta sociala (cod 68.02.04+ 68.02.05+ 68.02.06+ 68.02.10+ 68.02.11+ 68.02.12+ 68.02.15+ 68.02.50)	68.02	413,00		194,80	12,90	128,60	76,70	482,00	492,00	502,00		
TITLUL I CHELTUIELI DE PERSONAL	10	215,00		109,20	1,50	80,10	24,20	255,00	255,00	255,00		
Cheltuieli salariale in bani	10.01	199,80		108,00		68,60	23,20	230,00	230,00	230,00		
Salarii de baza	10.01.01	185,20		108,00		54,00	23,20	200,00	200,00	200,00		
Indemnizatii de hrana	10.01.17	14,60				14,60		30,00	30,00	30,00		
Cheltuieli salariale in natura	10.02	10,20				10,20		18,00	18,00	18,00		
Tichete de vacanta	10.02.06	10,20				10,20		18,00	18,00	18,00		
Contributii	10.03	5,00		1,20	1,50	1,30	1,00	7,00	7,00	7,00		
Contributia asiguratorie pentru munca	10.03.07	5,00		1,20	1,50	1,30	1,00	7,00	7,00	7,00		
TITLUL II BUNURI SI SERVICII	20	25,00		7,00	7,00	7,00	4,00	30,00	30,00	30,00		
Bunuri si servicii	20.01	25,00		7,00	7,00	7,00	4,00	30,00	30,00	30,00		
Alte bunuri si servicii pentru intretinere si functionare	20.01.30	25,00		7,00	7,00	7,00	4,00	30,00	30,00	30,00		
TITLUL VI TRANSFERURI INTRE UNITATI ALE ADMINISTRATIEI PUBLICE	51SF	6,00		1,50	1,50	1,50	1,50	7,00	7,00	7,00		
Transferuri curente	51.01	6,00		1,50	1,50	1,50	1,50	7,00	7,00	7,00		
Transferuri catre institutii publice	51.01.01	6,00		1,50	1,50	1,50	1,50	7,00	7,00	7,00		
TITLUL IX ASISTENTA SOCIALA	57	167,00		77,10	2,90	40,00	47,00	190,00	200,00	210,00		
Ajutoare sociale	57.02	167,00		77,10	2,90	40,00	47,00	190,00	200,00	210,00		
Ajutoare sociale in numerar	57.02.01	167,00		77,10	2,90	40,00	47,00	190,00	200,00	210,00		
Asistenta sociala in caz de boli si invaliditati (cod 68.02.05.02)	68.02.05	355,00		184,20	1,50	118,10	51,20	415,00	425,00	435,00		
Asistenta sociala in caz de invaliditate	68.02.05.02	355,00		184,20	1,50	118,10	51,20	415,00	425,00	435,00		
Asistenta sociala pentru familie si copii	68.02.06	6,00		1,50	1,50	1,50	1,50	7,00	7,00	7,00		
Prevenirea excluderii sociale (cod 68.02.15.01+ 68.02.15.02)	68.02.15	27,00		2,10	2,90	2,00	20,00	30,00	30,00	30,00		
Ajutor social	68.02.15.01	27,00		2,10	2,90	2,00	20,00	30,00	30,00	30,00		
Alte cheltuieli in domeniul asigurarilor si asistentei sociale (cod 68.02.50.50)	68.02.50	25,00		7,00	7,00	7,00	4,00	30,00	30,00	30,00		
Alte cheltuieli in domeniul asistentei sociale	68.02.50.50	25,00		7,00	7,00	7,00	4,00	30,00	30,00	30,00		
Partea a IV-a SERVICII SI DEZVOLTARE PUBLICA, LOCUINTE, MEDIU SI APE (cod 70.02+ 74.02)	69.02	119,40		14,00	46,00	40,00	19,40	157,00	157,00	167,00		

DENUMIREA INDICATORILOR	Cod indicator	Prevederi anuale		Prevederi trimestriale 2019				Estimari		
		Total	din care cred. bug. destinate stingerii pl. restante	Trim I	Trim II	Trim III	Trim IV	2020	2021	2022
Locuinte, servicii si dezvoltare publica (cod 70.02.03+ 70.02.05 la 70.02.07+ 70.02.50)	70.02	115,40		10,00	46,00	40,00	19,40	150,00	150,00	160,00
TITLUL II BUNURI SI SERVICII	20	115,40		10,00	46,00	40,00	19,40	150,00	150,00	160,00
Bunuri si servicii	20.01	17,00		5,00	7,00	5,00		20,00	20,00	20,00
Incalzit, iluminat si forta motrica	20.01.03	17,00		5,00	7,00	5,00		20,00	20,00	20,00
Reparatii curente	20.02	4,00			4,00			10,00	10,00	20,00
Alte cheltuieli	20.30	94,40		5,00	35,00	35,00	19,40	120,00	120,00	120,00
Alte cheltuieli cu bunuri si servicii	20.30.30	94,40		5,00	35,00	35,00	19,40	120,00	120,00	120,00
Iluminat public si electrificari rurale	70.02.06	21,00		5,00	11,00	5,00		30,00	30,00	30,00
Alte servicii in domeniile locuintelor, serviciilor si dezvoltarii comunale	70.02.50	94,40		5,00	35,00	35,00	19,40	120,00	120,00	130,00
Protectia mediului (cod 74.02.03+ 74.02.05+ 74.02.06+ 74.02.50)	74.02	4,00		4,00				7,00	7,00	7,00
TITLUL II BUNURI SI SERVICII	20	4,00		4,00				7,00	7,00	7,00
Bunuri si servicii	20.01	4,00		4,00				7,00	7,00	7,00
Apa, canal si salubritate	20.01.04	1,40		1,40				3,00	3,00	3,00
Alte bunuri si servicii pentru intretinere si functionare	20.01.30	2,60		2,60				4,00	4,00	4,00
Salubritate si gestiunea deseurilor (cod 74.02.05.01+ 74.02.05.02)	74.02.05	4,00		4,00				7,00	7,00	7,00
Salubritate	74.02.05.01	4,00		4,00				7,00	7,00	7,00
Partea a V- a ACTIUNI ECONOMICE (cod 80.02+ 81.02+ 83.02+ 84.02+ 87.02)	79.02	20,50		8,00	12,50			120,00	120,00	120,00
Transporturi (cod 84.02.03+ 84.02.04+ 84.02.06+ 84.02.50)	84.02	20,50		8,00	12,50			120,00	120,00	120,00
TITLUL II BUNURI SI SERVICII	20	20,50		8,00	12,50			120,00	120,00	120,00
Bunuri si servicii	20.01	11,00		8,00	3,00			20,00	20,00	20,00
Alte bunuri si servicii pentru intretinere si functionare	20.01.30	11,00		8,00	3,00			20,00	20,00	20,00
Reparatii curente	20.02	9,50			9,50			100,00	100,00	100,00
Transport rutier (cod 84.02.03.01 la 84.02.03.03)	84.02.03	20,50		8,00	12,50			120,00	120,00	120,00
Drumuri si poduri	84.02.03.01	20,50		8,00	12,50			120,00	120,00	120,00
SECTIUNEA DE DEZVOLTARE										
TOTAL CHELTUIELI (cod 50.02+ 59.02+ 63.02+ 69.02+ 79.02)	49.02	1.904,37		1.541,40	362,97					
TITLUL VII ALTE TRANSFERURI	55SD	150,00			150,00					
A. Transferuri interne	55.01SD	150,00			150,00					
Transferuri din bugetul local catre asociatiile de dezvoltare intercomunitara	55.01.42	150,00			150,00					
TITLUL X Proiecte cu finantare din fonduri externe nerambursabile aferente cadrului financiar 2014-2020	58	1.587,03		1.537,40	49,63					
Programe din Fondul European Agricol de Dezvoltare Rurala	58.04	1.587,03		1.537,40	49,63					
Finantare externa nerambursabila	58.04.02	1.550,40		1.537,40	13,00					
Cheltuieli neeligibile	58.04.03	36,63			36,63					
CHELTUIELI DE CAPITAL	70	167,34		4,00	163,34					
TITLUL XIII ACTIVE NEFINANCIARE	71	167,34		4,00	163,34					
Active fixe	71.01	71,34		4,00	67,34					
Constructii	71.01.01	4,00		4,00						
Masini, echipamente si mijloace de transport	71.01.02	12,00		4,00	8,00					

DENUMIREA INDICATORILOR	Cod indicator	Prevederi anuale		Prevederi trimestriale 2019				Estimari		
		Total	din care cred.bug. destinate stingerii pl. restante	Trim I	Trim II	Trim III	Trim IV	2020	2021	2022
Mobilier, aparatura birotica si alte active corporale	71.01.03	15,50			15,50					
Alte active fixe	71.01.30	39,84			39,84					
Reparatii capitale aferente activelor fixe	71.03	96,00			96,00					
Partea I - a SERVICIIL PUBLICE GENERALE (cod 51.02+ 54.02+ 55.02+ 56.02)	50.02	27,50		4,00	23,50					
Autoritati publice si actiuni externe (cod 51.02.01)	51.02	27,50		4,00	23,50					
CHELTUIELI DE CAPITAL	70	27,50		4,00	23,50					
TITLUL XIII ACTIVE NEFINANCIARE	71	27,50		4,00	23,50					
Active fixe	71.01	27,50		4,00	23,50					
Masini, echipamente si mijloace de transport	71.01.02	12,00		4,00	8,00					
Mobilier, aparatura birotica si alte active corporale	71.01.03	15,50		4,00	15,50					
Autoritati executive si legislative (cod 51.02.01.03)	51.02.01	27,50		4,00	23,50					
Autoritati executive	51.02.01.03	27,50		4,00	23,50					
Partea a III - a CHELTUIELI SOCIAL - CULTURALE (cod 65.02+ 66.02+ 67.02+ 68.02)	63.02	532,84		390,40	142,44					
Invatamant (cod 65.02.03 la 65.02.05+ 65.02.07+ 65.02.11+ 65.02.12+ 65.02.50)	65.02	162,44		71,00	91,44					
TITLUL X Proiecte cu finantare din fonduri externe nerambursabile aferente cadrului financiar 2014-2020	58	88,60		71,00	17,60					
Programe din Fondul European Agricol de Dezvoltare Rurala	58.04	88,60		71,00	17,60					
Finantare externa nerambursabila	58.04.02	84,00		71,00	13,00					
Cheltuieli neeligibile	58.04.03	4,60			4,60					
CHELTUIELI DE CAPITAL	70	73,84			73,84					
TITLUL XIII ACTIVE NEFINANCIARE	71	73,84			73,84					
Active fixe	71.01	23,84			23,84					
Constructii	71.01.01	2,00			2,00					
Alte active fixe	71.01.30	21,84			21,84					
Reparatii capitale aferente activelor fixe	71.03	50,00			50,00					
Invatamant secundar (cod 65.02.04.01 la 65.02.04.03)	65.02.04	17,84			17,84					
Invatamant secundar inferior	65.02.04.01	17,84			17,84					
Alte cheltuieli in domeniul invatamantului	65.02.50	144,60		71,00	73,60					
Cultura, recreere si religie (cod 67.02.03+ 67.02.05+ 67.02.06+ 67.02.50)	67.02	370,40		319,40	51,00					
TITLUL X Proiecte cu finantare din fonduri externe nerambursabile aferente cadrului financiar 2014-2020	58	324,40		319,40	5,00					
Programe din Fondul European Agricol de Dezvoltare Rurala	58.04	324,40		319,40	5,00					
Finantare externa nerambursabila	58.04.02	319,40		319,40						
Cheltuieli neeligibile	58.04.03	5,00			5,00					
CHELTUIELI DE CAPITAL	70	46,00			46,00					
TITLUL XIII ACTIVE NEFINANCIARE	71	46,00			46,00					
Reparatii capitale aferente activelor fixe	71.03	46,00			46,00					
Servicii culturale (cod 67.02.03.02 la 67.02.03.08+ 67.02.03.12+ 67.02.03.30)	67.02.03	370,40		319,40	51,00					
Camine culturale	67.02.03.07	370,40		319,40	51,00					

DENUMIREA INDICATORILOR	Cod indicator	Prevederi anuale		Prevederi trimestriale 2019				Estimari		
		Total	din care cred. bug. destinate stingerii pl. restante	Trim I	Trim II	Trim III	Trim IV	2020	2021	2022
Partea a IV- a SERVICII SI DEZVOLTARE PUBLICA, LOCUINTE, MEDIU SI APE (cod 70.02+ 74.02)	69.02	19,00			19,00					
Locuinte, servicii si dezvoltare publica (cod 70.02.03+ 70.02.05 la 70.02.07+ 70.02.50)	70.02	19,00			19,00					
CHELTUIELI DE CAPITAL	70	19,00			19,00					
TITLUL XIII ACTIVE NEFINANCIARE	71	19,00			19,00					
Active fixe	71.01	19,00			19,00					
Constructii	71.01.01	1,50			1,50					
Alte active fixe	71.01.30	17,50			17,50					
Iluminat public si electrificari rurale	70.02.06	6,00			6,00					
Alte servicii in domeniile locuintelor, serviciilor si dezvoltarii comunale	70.02.50	13,00			13,00					
Partea a V- a ACTIUNI ECONOMICE (cod 80.02+ 81.02+ 83.02+ 84.02+ 87.02)	79.02	1.325,03		1.147,00	178,03					
Actiuni generale economice, comerciale si de munca (cod 80.02.01+ 80.02.02)	80.02	150,00			150,00					
TITLUL VII ALTE TRANSFERURI	55SSD	150,00			150,00					
A. Transferuri interne	55.01SD	150,00			150,00					
Transferuri din bugetul local catre asociatiile de dezvoltare intercomunitara	55.01.42	150,00			150,00					
Actiuni generale economice si comerciale (cod 80.02.01.06+ 80.02.01.09+ 80.02.01.10+ 80.02.01.30)	80.02.01	150,00			150,00					
Programe de dezvoltare regionala si sociala	80.02.01.10	150,00			150,00					
Transporturi (cod 84.02.03+ 84.02.04+ 84.02.06+ 84.02.50)	84.02	1.175,03		1.147,00	28,03					
TITLUL X Proiecte cu finantare din fonduri externe nerambursabile aferente cadrului financiar 2014-2020	58	1.174,03		1.147,00	27,03					
Programe din Fondul European Agricol de Dezvoltare Rurala	58.04	1.174,03		1.147,00	27,03					
Finantare externa nerambursabila	58.04.02	1.147,00		1.147,00						
Cheletuiri neeligibile	58.04.03	27,03			27,03					
CHELTUIELI DE CAPITAL	70	1,00			1,00					
TITLUL XIII ACTIVE NEFINANCIARE	71	1,00			1,00					
Active fixe	71.01	1,00			1,00					
Constructii	71.01.01	0,50			0,50					
Alte active fixe	71.01.30	0,50			0,50					
Transport rutier (cod 84.02.03.01 la 84.02.03.03)	84.02.03	1.175,03		1.147,00	28,03					
Drumuri si poduri	84.02.03.01	1.175,03		1.147,00	28,03					
DEFICIT (cod 99.02.96+ 99.02.97)	99.02	1.302,24		1.302,24						
Deficitul sectiunii de dezvoltare	99.02.97	1.302,24		1.302,24						



ORDONATOR PRINCIPAL DE CREDITE